

保険料軽減制度の改正

保険料の軽減措置が平成 29 年度以降、下記のとおり改正されます。

1. 均等割額の軽減措置にかかる所得判定基準が見直されます

軽減割合	同一世帯（被保険者及び世帯主）の総所得金額等の合計額
9 割	33 万円以下かつ世帯の被保険者全員が年金収入 80 万円以下（他に各種所得がない）
8.5 割	33 万円以下
5 割	33 万円 + (26.5 万円 × 世帯の被保険者数) 以下 ↓ 33 万円 + (27 万円 × 世帯の被保険者数) 以下
2 割	33 万円 + (48 万円 × 世帯の被保険者数) 以下 ↓ 33 万円 + (49 万円 × 世帯の被保険者数) 以下

2. 所得割額の軽減措置が見直されます

所得割額を負担する人のうち、基礎控除後の総所得金額等（所得割額の算定に用いる所得）が 58 万円以下の人々の軽減措置が、下記のとおり段階的に変わります。（年金のみの収入であれば、年金収入が 153 万円を超え、211 万円までの人が対象になります）

平成 28 年度まで	平成 29 年度	平成 30 年度から
5 割軽減	2 割軽減	軽減なし

※平成 29 年度までは特例的な軽減措置であり、平成 30 年度以降が法令上の本則です。

3. 職場の健康保険などの被扶養者だった人の軽減措置が見直されます

職場の健康保険（健康保険組合や共済組合など）の被扶養者だった人の均等割額の軽減措置が、下記のとおり段階的に変わります。

平成 28 年度まで	平成 29 年度	平成 30 年度	平成 31 年度以降
9 割軽減	7 割軽減	5 割軽減	資格取得後 2 年間に限り 5 割軽減

※平成 30 年度までは特例的な軽減措置であり、平成 31 年度以降が法令上の本則です。なお、この軽減措置の対象でなくなっても上記 1. の軽減対象になる人はそちらが適用されます。所得割額は平成 29 年度以降も引き続き課されませんが、今後賦課開始時期が検討されます。

7 月に平成 29 年度の保険料を決定し、
納入通知書を送付します

保険料は、特別徴収（年金からの天引き）または普通徴収（納付書または口座振替で納付）の方法で納めます。年度途中で納め方が変わる人

もいいますので「納入通知書」に記載している納付方法を必ず確認してください。

また、納付書で納める場合には、便利で納め忘れのない口座振替がおすすめです。納期内納付にご協力をお願いします。

4 月から後期高齢者医療制度の保険料が変わります

後期高齢者医療制度に加入している皆さんへ

町住民保険課福祉・高齢医療係 ☎ 34・2096 / ☎ 34・2095
県後期高齢者医療広域連合 ☎ 29・8430

後期高齢者医療制度は、75 歳以上の人と一定の障がいがあると認定された 65 歳以上の人を対象とする制度です。

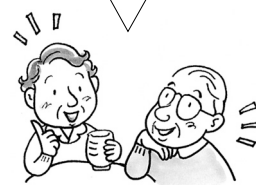

4 月中旬ごろに町ホームページに掲載する予定ですので、ぜひご覧ください。



町の魅力を国内外に広く PR

観光プロモーションビデオを制作しました

観光・まちづくり推進課商工観光係 ☎ 34-2080

町の魅力（歴史、文化、自然など）を国内外に広く PR するため、観光プロモーションビデオを制作しました。女の子とミニブタが町内を散歩しながら、町の魅力を紹介する内容となっています。

国民年金からのお知らせ 4月から国民年金保険料が引き上げになります

校井年金事務所 ☎ 42・0033
町住民保険課国保医療・年金係 ☎ 34・2097

平成29年4月から国民年金保険料が引き上げになります。

平成29年3月まで

1万6260円

平成29年4月から

1万6490円

年金保険料を前納するとお得です

平成29年4月から現金でも2年前納できるようになりました。

現金による2年前納の場合(平成30年度の年金保険料は月額16,340円)

393,960円 → 379,560円 (14,400円割引)

現金による1年前納の場合

197,880円 → 194,370円 (3,510円割引)

現金による6ヵ月前納の場合

98,940円 → 98,140円 (800円割引)

※2年前納・1年前納は4月末、6ヵ月前納は4月末と10月末が納付期限です。月末が金融機関の休業日の場合は、翌営業日が納付期限となります。

学生納付特例制度を申請する皆さんへ

毎年申請が必要です

学生(20歳以上)で年金保険料の納付が困難な場合、本人の前年所得が一定額以下であれば申請により保険料の納付を猶予する制度です。

対象 大学・大学院・短大・高等学校・高等専門学校・専修学校・各種学校などに在籍する学生(一部対象とならない学校もあります)

申請期間 平成29年度分は4月から申請ができます。

※2年1ヵ月前までさかのぼって申請できます。

申請方法 日本年金機構から学生納付特例申請書(ハガキ)が届いた人は、申請書に必要な事項を記入し返送してください。

申請書が届かない人は、年金手帳・印鑑・学生納付特例を希望する期間が学生であることが分かる学生証や在学証明書などを持って、校井年金事務所または町住民保険課国保医療・年金係で申請してください。

皆さん、ぜひご利用ください 観光アプリ「ココシルたわらもと」、 観光ホームページが完成

観光・まちづくり推進課商工観光係 ☎ 34・2080

町の魅力(歴史、文化、自然、食など)の効果的な情報発信、また本町を訪れる観光客が必要とする情報を提供できるよう、観光アプリと観光ホームページを制作しました。

唐古・鍵遺跡をはじめとする遺跡やお店の紹介など、町の魅力や情報などを発信するとともに、散策を楽しむ機能も充実しています。誰でも楽しめるものとなっておりますので、ぜひダウンロードして、ご利用ください。

「ココシルたわらもと」をダウンロードするには

① App Store (アップストア) または Google Play (グーグルプレイ) で「ココシル」を検索、または右記のQRコードからインストール。



② アプリを起動して、「地域選択画面」から「ココシルたわらもと」を選択。



▲アプリトップページ

パソコンなどでホームページを見るには

次のURLにアクセスしてください。

URL <http://tawaramoto.kokosil.net/>



▲唐古・鍵遺跡
◀田原本聖救主教会

狂犬病予防注射の日程表（集合注射）

実施日	時間	実施場所
4月11日(火)	午前9時30分～11時30分	宮古公民館
	午後1時30分～3時30分	南薬王寺公民館
4月12日(水)	午前9時30分～11時30分	町民広場（町役場西側）
	午後1時30分～2時30分	唐古・鍵遺跡楼閣駐車場
4月13日(木)	午前9時30分～11時30分	社会福祉協議会（駐輪場）
	午後1時30分～3時30分	JAならげん多支店
4月14日(金)	午前9時30分～11時30分	中央体育館（駐輪場）
	午後1時30分～2時30分	やすらぎ体育館（駐車場）

※町外で登録されている犬の場合、集合注射に来られても注射済票（メタル）は交付できませんのでご注意ください。

犬の登録と狂犬病予防注射のお知らせ 生後91日以上の犬を飼うときは 登録と狂犬病予防注射が必要です

保健センター ☎ 33・8000

生後91日以上の犬を飼うときは、登録と狂犬病予防注射が必要です。一度登録すると、一生有効ですが、予防注射は毎年受けなければなりません。左の日程表の都合の良い場所へ、十分に制御できる人が犬を連れお越しください。

- **狂犬病予防注射**
対象 町内で飼っている生後91日以上
の犬
費用 3200円（注射手数料
2650円、注射済票（メタル）交
付手数料550円）
※釣り銭のいらないように準備して
ください。
※現在、登録済の人には3月中旬に
「狂犬病予防注射通知書」を発送
しています。
- **犬の登録**
まだ登録をしていない場合は、予
防注射と併せて登録手続きも行いま
す。なお、登録は保健センターで随
時行うことができます。
費用 3000円
- **犬の死亡、変更届**
犬が死亡、失踪または飼い主が変
わった場合など、登録内容に変更が
生じたときは、必ず保健センターへ
届出をしてください。
それらの届出がない場合、「狂犬
病予防注射通知書」は、現在登録し
ている飼い主に送付されますのでご
注意ください。

指定する道路

緑色の道路が、指定する道路
となります。

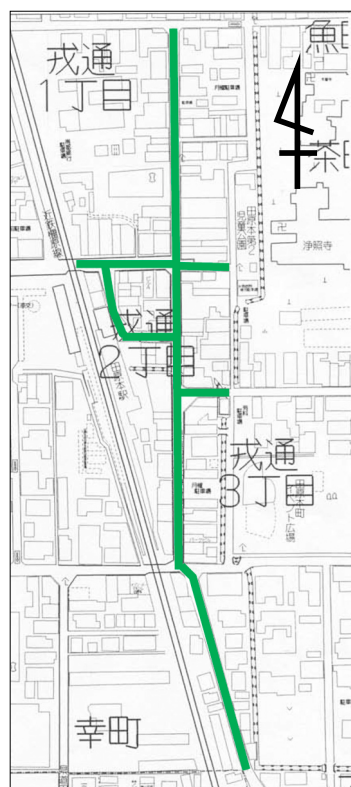

田原本駅前活性化のために 田原本駅前側周辺（戎通り）の 空き店舗へ出店する人を応援します

観光・まちづくり推進課商工観光係 ☎ 34・2080

- 田原本駅前の活性化を図るため、
空き店舗を利用して出店する人を対
象に補助金を交付する「田原本駅前
活性化対策事業」を実施します。
- 対象** 田原本駅前側周辺の指定する
道路（左図参照）に接し、原則3カ
月上利用されなくなった空き店舗
など（テナント部分を含む）を借り
受け出店する人
- 補助金の額など**
▼ **店舗などの賃借料**
月額の賃借料の2分の1
※敷金、仲介手数料など賃貸契約に
関する諸費用を除く。
- 対象期間** 1年間（月額5万円限度）
- ▼ 店舗などの改修工事に要する経費**
改修工事費の2分の1（50万円限
度）/ 什器、備品の購入、設備機器の
設置を除く）
- 注意事項**
● 1000円未満の端数は切り捨
てとなります。
● 家賃補助を受ける場合、会計年度
を越えて支払った月分の補助につ
いては、翌会計年度の予算状況に
基づき決定することになります。
- 改修費補助を受ける場合は、補助
金の交付決定を受けられた年度内
に改修を終了していただく必要が
あります。
- 申請方法など**
詳細は、町ホームページをご覧く
ださい。

田原本駅周辺活性化イベント
やどかり市

町地域公共交通活性化協議会(事務局) 観光・まちづくり推進課 ☎ 34・2085



やどかり市は、田原本駅周辺活性化を目的に町民、地元商店、地元企業を中心としたやどかり市実行委員会メンバーで開催するイベントです。今回も、既存店舗による一店逸品

や、手作り作家さんの雑貨や飲食店のテントブースなど、さまざまなイベントを企画しています。ご家族おそろいで1日お楽しみください。

日時 4月23日(日)

午前10時～午後4時

※午前7時現在、田原本町に警報が発令されている場合は中止します。

場所 近鉄田原本駅周辺

交通規制を実施します

ご理解とご協力をお願いします。

時間 午前9時30分～午後4時

場所 近鉄田原本駅東側(下図参照)

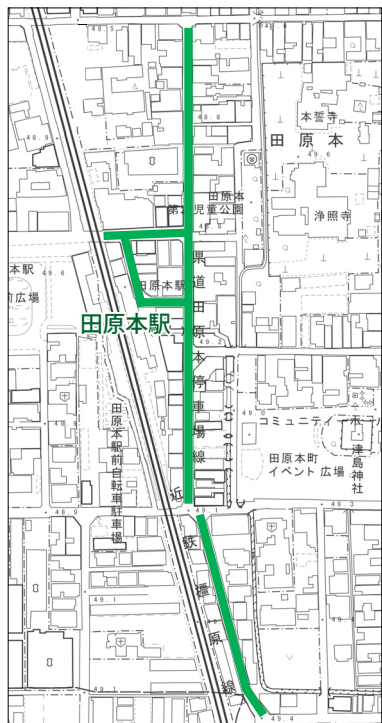

交通規制区間

主なイベント内容

- ① 県立御所実業高校「ミニ新幹線」ドクターイエロータイプのミニ新幹線に乗車できます。高校生手作りの車体をぜひご覧ください。
 - ② 県立奈良朱雀高校「ポップコーン」高校生手作りの機械を使った、ポップコーンの販売を行います。
 - ③ 天理警察署とJAFによる交通安全啓発活動
パトカーの展示や子ども免許証を作ることができます。
- ※イベント来訪者用の駐車場はありませんので、公共交通機関をご利用ください。

唐古・鍵考古学ミュージアム
春季企画展「弥生遺産V 補遺」
同時開催「発掘速報展2017」

唐古・鍵考古学ミュージアム ☎ 34・7100

昭和50年代に榎原考古学研究所が実施した唐古・鍵遺跡の初期の調査(第3次調査・12次調査)で出土した資料や、唐古・鍵遺跡の再整理事業で新たに発見した絵画土器や特殊土器などを初めて公開します。

併せて平成27・28年度に、町教育委員会が行った唐古・鍵遺跡など町内3遺跡で実施した調査成果と、天理市教育委員会が調査を行った豊田狐塚古墳の成果を速報展示します。

4月22日(土)～5月28日(日)

午前9時～午後5時(入館は午後4時30分まで) ※月曜日休館

場所 青垣生涯学習センター1・2階 会議室(特別展示室)

観覧料 ▼一般：200円(常設展との共通券：300円)

▼高校・大学生：100円(常設展との共通券：150円)

※5月5日(こどもの日)は親子無料デー(中学生以下の子どもと同伴の保護者は常設展・企画展とも無料)



▲井戸から見つかった土器群(唐古・鍵遺跡)

企画展の受付ボランティアを募集しています

活動できる人は、詳細をミュージアムへお問い合わせください。

報告会

日時 4月22日(土) 午後1時30分～4時10分

場所 青垣生涯学習センター1階 視聴覚室

内容 「平成27・28年度の発掘調査成果について」
町文化財保存課 柴田将幹
「豊田狐塚古墳の調査成果について」
天理市教育委員会文化財課 石田大輔さん

定員 80人(申込不要、先着順) **聴講無料**

教室名	開催日時	回数	場所	対象	定員
ジュニア サッカー	5月10日(木)～11月8日(木) 毎週水曜日午後4時～5時30分	20回	健民運動場	小学1～3年 生	20人
卓 球	5月9日(火)～平成30年2月27日(火) 毎週火曜日午後5時～6時30分	30回	中央体育館	小学生、 一般男女	—
バドミントン	5月11日(木)～11月9日(木) 毎週木曜日午後7時～9時	20回	中央体育館	高校生以上～ 一般男女	—
リズム 体操	5月12日(金)～平成30年2月2日(金) 毎週金曜日午前10時30分～11時45分	30回	中央体育館	一般女子	—
いきいき 体操	5月11日(木)～平成30年2月15日(木) 毎週木曜日午後1時～2時30分	30回	中央体育館	一般女子	—
テニス 注1	5月13日(土)～7月15日(土) 毎週土曜日午後1時～2時30分	10回	中央体育館 庭球場	一般男女 (初級・中級)	30人
テニス	5月13日(土)～7月15日(土) 毎週土曜日午後2時30分～4時	10回	中央体育館 庭球場	一般男女 (中級卒業生)	20人
ソフト テニス	5月13日(土)～11月11日(土) 毎週土曜日午後1時～3時	20回	中央体育館 庭球場	小学3～6年 生、一般男女 (初級・中級)	40人

体を動かしてスポーツを楽しもう 平成29年度スポーツ教室

中央体育館（生涯教育課スポーツ振興係）

☎ 33・5882

参加費

▼小学生：1300円（受講料

1000円、傷害保険料300円）

▼高校生以上：2300円（受講料

2000円、傷害保険料300円）

※中学生の参加はできません。

受付期間

4月9日(日)～30日(日)（月曜日は休

み）午前8時30分～午後5時

申込方法

申込用紙（中央体育館にあります）

に必要事項を記入のうえ、参加費を

添えてお申し込みください。

※電話・FAXでの申込は不可。

※参加費の返金はできません。

申込に必要なもの

印鑑

注意事項

注1 過去3回以上受講した人は受

講できません。

注2 テニスは、後期に10回教室を

開催します。（詳細は広報8

月号に掲載します）

注3 ジュニアサッカー・テニス・

ソフトテニスは、定員になり

次第締め切ります。

清掃工場は3月末で閉鎖となりました

清掃センターでの業務が 始まりました

環境管理課（清掃センター） ☎ 33-5003

4月から清掃センター（矢部123-1）での業務が始まりました。これまでご利用いただいていた清掃工場（西竹田279）は3月末をもって閉鎖となりました。

ごみの持ち込みについては、清掃センターをご利用ください。



行政情報

暮らし・環境

保険・年金

健康・福祉

子育て・教育

催し・講座

就職・募集

お知らせ

教室名	内容	開催日時	回数	定員
ちぎり絵教室	和紙の持つ特性を生かし、すべて手でちぎって仕上げます。重ね、ぼかしなどの技法で質感を出しながら絵画を制作します。	第2火曜日(5月～平成30年2月) ※8月・平成30年1月は休講 午前9時30分～11時30分	8回	20人
陶芸教室(Aコース)	粘土を練り、手回しロクロを使って湯呑、皿、花瓶など、自分の好きなものを自由に作りあげていきます。	第2木曜日(5月～平成30年1月) ※8月は休講 午後1時30分～4時	8回	20人
陶芸教室(Bコース)		第4木曜日(5～7月、9・10月) 第5木曜日(11月) 第3木曜日(12月) 午後1時30分～4時	8回	20人
老人体操教室	健康維持のための体操(ボール、椅子などを使った運動、家でも気軽にできる簡単な体操を行います)	第2・4月曜日(5～7月、9・11月) 第1・3月曜日(10月) 午後1時30分～2時30分	12回	20人
茶道教室	茶道の立ち居振舞い、作法を身に付けることができます。初心者から茶道経験者まで誰でも学ぶことができます。	第2・4木曜日(5～7月、10月) 第1・3木曜日(11・12月) 午前9時30分～正午	12回	15人
なつかし音楽教室	懐かしい曲をピアノに合わせて歌ったり、ダンスや伴奏をして「心から楽しい」と思える時間を過ごしてみませんか。	第2金曜日(5月～平成30年1月) ※8月は休講 午前9時30分～11時	8回	25人

平成29年度 老人福祉センターの介護予防教室

65歳からの人生をもっと楽しもう

老人福祉センター ☎ 33・1126



対象

町内在住の65歳以上の
人(平成29年4月1日現在)

受講料

無料(材料費は自己負担)

申込方法

4月20日(木)(当日消印有効)までに往復ハガキで次の事項を記入し申込先へ。

▼往信の裏面：教室名・郵便番号・住所・氏名(ふりがな)・性別・年齢・電話番号

▼返信の表面：申込者の郵便番号・住所・氏名
※往復ハガキ1枚で1教室の申込となります。

※陶芸教室は、A・Bどちらかのコースしか受講できません。

※申込者多数の場合は抽選で決定

申込先 田原本町老人福祉センター
(〒636・0352 田原本町金剛寺39)

詳細は、今月号の折込をご覧ください

臨時福祉給付金(経済対策分)を受付しています

町臨時福祉給付金等給付事業実施本部 ☎ 33-9001

申請期間 **3月27日**(月)～**6月27日**(火)
(申請期間を過ぎると受付できません)

※窓口は込み合う場合がありますので、郵送での申請をお願いします。

申請受付窓口 田原本町臨時福祉給付金等給付事業実施本部(町役場アトリウム)

申請方法

対象と思われる人には、3月下旬に町役場から申請書を送付しています。詳しくは申請書に同封の案内をご覧ください。

※申請書の提出をもって必ず給付を受けられるものではありません。提出された申請書に基づき、必要な審査を行い、その結果で支給(不支給)の決定を行います。結果は後日郵送します。

まなび、ふれあい、いきいき学習 平成29年度公民館学習の参加者を募集します

公民館（青垣生涯学習センター内） ☎32・6191

対象 町内在住の成人

受講料

教室名	受講料
生涯学習講座	1000円
歴史文化教室	2000円
右記以外の教室	

※受講料の他に、臨時に材料費などが必要になる場合があります。

※左記の教室は、諸経費を前納していただきます。

教室名	費用
料理教室	8000円 (材料費)
華道教室	1万4000円 (花材費)
フラワーアレンジメント教室	1万円 (前期分花材費)
お菓子作り教室	5000円 (材料費)

受付期間 4月4日(火)～16日(日)

(休館日の月曜日を除く)

受付場所 公民館申込方法

●直接公民館で申し込む

申込用紙に教室名・住所・氏名・

平成29年度公民館学習の参加者を募集します

公民館（青垣生涯学習センター内） ☎32・6191

小学校区・電話番号を記入し、受講料を添えて申し込んでください。

●公民館に来館できない場合は、

ハガキで申し込む

ハガキに、教室名・住所・氏名・

小学校区・電話番号を記入し、受付

期間内に郵送で申し込んでください。

なお、受講料は4月25日(火)までに

納付してください。

送付先 〒636・0247

田原本町阪手233の1 田原本青

垣生涯学習センター 公民館あて

※電話・FAXでの申込は不可

注意事項

※申込多数の場合は「生涯学習講座」

「歴史文化教室」以外の教室は抽

選し、結果を後日通知します。

※申込が定員の3割に満たないとき

は、教室を開催しません。

※各講座・教室とも開講日（5月か

ら）に、年間計画の説明をします

ので必ず出席してください。

※都合により、学習内容・実施日時

などを変更する場合があります。

60歳以上の皆さん、趣味を楽しみませんか？ 平成29年度高齢者クラブの参加者を募集します

公民館（青垣生涯学習センター内） ☎32・6191

対象 60歳以上の町内在住者

受講料 1000円

(囲碁、スポーツを除く)

※受講料のほかに、材料費などが必

要になる場合があります。

受付期間 5月2日(火)～16日(火)

(休館日の月曜日を除く)

受付場所 公民館

申込方法

●直接公民館で申し込む

申込用紙にクラブ名・住所・氏名・

小学校区・年齢・電話番号を記入し、

受講料を添えて申し込んでください。

平成29年度高齢者クラブの参加者を募集します

公民館（青垣生涯学習センター内） ☎32・6191

●公民館に来館できない場合は、

ハガキで申し込む

ハガキにクラブ名・住所・氏名・

小学校区・年齢・電話番号を記入し、

受付期間内に郵送で申し込んでくだ

さい。

なお、受講料は、5月30日(火)まで

に納付してください。

送付先 〒636・0247

田原本町阪手233の1 田原本青

垣生涯学習センター 公民館あて

※電話・FAXでの申込は不可

※申込は1人2クラブまでです。(囲

碁、スポーツは除く)

注意事項

※申込多数の場合は抽選し、結果を

後日通知します。

※申込が定員の3割に満たないとき

は、クラブを開催しません。

※各クラブの開講日（6月から）に

年間計画について説明をしますの

で必ず出席してください。

※都合により、学習内容・実施日時

などを変更する場合があります。

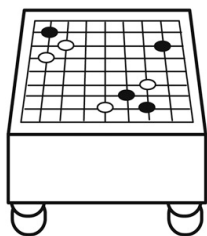

■公民館学習教室一覧表

名称	目的	講師	定員	期日・時間	費用
歴史文化教室	長い歴史のなかで培われてきた庶民の生活文化を見直し、私たちの明日の生活はどうあるべきかを考えます	各月ごとに代わります	150人	第2金曜日 午前9時30分～	—
生涯学習講座	日常生活をより充実させ、生きがいに満ちた人生の創造を目指します	各月ごとに代わります	300人	第2水曜日 午前9時30分～	—
籐工芸教室	生活の中に籐を作る楽しさと喜びを	沼田紀己子	20人	第3火曜日 午前9時30分～	各回 2,500円
料理教室	バランスの良い食事で、健康な身体作りをめざそう！	前山三代子	24人	第3土曜日 午前10時15分～	材料費 8,000円
お菓子作り教室	手作りデザートで楽しい午後の一刻を！	前山三代子	20人	第4火曜日 午後1時30分～	材料費 5,000円
陶芸教室	土に親しみ、基本技術を習得する	米田みゆき	20人	第2金曜日 午後1時30分～ 第4金曜日 午前9時30分～	初回 4,000円程度(道具代) 各回 1,200円(材料代)
絵画教室	発想豊かな絵をたのしむ	武田道弘	40人	第3土曜日 午後1時30分～	画材費は自己負担 運営費用 5,000円
煎茶教室	礼儀作法と各種茶の最高味の入れ方と飲み方	竹島智園	30人	第3木曜日 午前9時30分～	初回 8,000円
着付教室	美しく、楽に着こなしができるよう指導します	脇本峰子	20人	5～7月の火曜日 午前10時～	着物などをレンタルする人は 5,000円
華道教室	(池坊)身近な花材で暮らしの環境に合わせた生け花を楽しむ	土堤一恵	20人	第4土曜日 午前10時～	年間 14,000円
押し花教室	押し花を通じて、花や自然に触れ、心豊かにならしましょう	西 啓子	20人	第3土曜日 午前10時～	各回 1,500～3,000円程度 初回のみ 3,500円程度
フラワーアレンジメント教室	花の美しさを創造し、生活にうるおいとゆとりを育む	安田淑子	30人 30人	第2木曜日 午前10時～ 第2木曜日 午後1時30分～	前期 10,000円 後期 12,500円
押し絵教室	古典的な押し絵から現代創作押し絵まで	高濱道子	30人	第4金曜日 午前9時30分～	▶初めての人の…1セット 500円～(ミニ色紙) ▶2年目以降の人の…1セット 2,000円前後(色紙大)
茶道教室(抹茶) 裏千家	裏千家の“茶の湯”の心と技を学びます	岡本武子	20人	第2土曜日 午後1時30分～	初回 7,000円
川柳教室	五・七・五と指を折りながら楽しく学びます	阪本きりり	30人	第2火曜日 午後1時30分～	—
手作り雑貨教室	コラーージュ・ペイント・ステンシルなど色々なクラフトを月替わりで楽しみながら素敵な小物を作りましょう	吉田成美	20人	第3金曜日 午前9時30分～	1作品 2,000円前後 (材料・用具がセットです)

■高齢者クラブ一覧表

名称	講師	定員	期日	名称	講師	定員	期日
囲碁	—	20人	第2木曜日午後1時30分～	スポーツ	清水昭治	40人	第4木曜日午後1時30分～
書道	服部純幸	30人	第1水曜日午後1時30分～	生け花	岡本武子	25人	第3土曜日午前10時～
俳画	柴田貴子	25人	第4火曜日午後1時30分～	絵手紙	古井友規子	30人	第1木曜日午前10時～
民謡	藤本秀都裕	20人	第3木曜日午後1時30分～	民舞	脇本峰子	20人	第1金曜日午後1時30分～