

お知らせ

町民の皆さんにお知らせしたい情報をギュッと凝縮して掲載しています。

■水道使用量のお知らせ

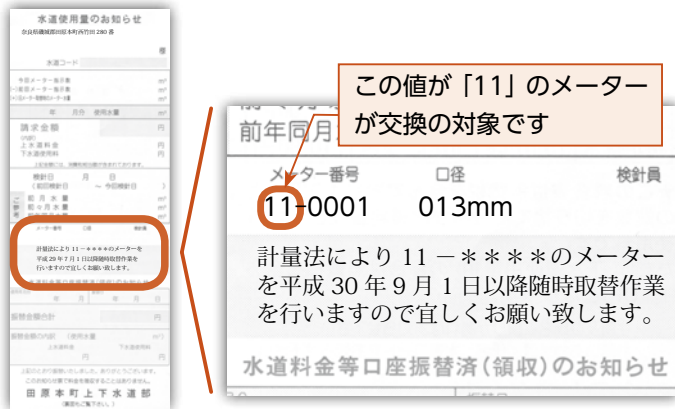

この値が「11」のメーターが交換の対象です

水道メーターの取替作業を行います

上下水道部では、計量法に基づき特定の期限（8年）を迎える水道メーターを無料で取り替えます。

対象 メーター番号が「11」で始まるメーター

※メーター番号は「水道使用量のお知らせ」に記載しています。(左図参照)

期間 平成31年3月29日(金)まで

※土・日曜日、祝日を除き取替作業を

暮らし・環境



清掃センターからのお知らせ

9月17日(月・祝日)はもえるごみの収集を行います

もえるごみの収集日が月・木曜日の自治会は、午前8時30分までに所定の集積場にごみを出してください。

9月24日(月・振替休日)は町内収集の休業日です

この日はごみの収集を行いません。もえるごみの収集日が月・木曜日の自治会は、次の収集日に出してください。

両日とも清掃センターへの持ち込みができます

時間 午前9時～正午

費用 10kgにつき50円(家庭ごみ)

※10kg未満は10kgとみなします。

※持ち込みの場合、袋の指定はありません。

※指定ごみ袋を使用している場合や、分別された資源ごみの持ち込みは無料です。

☎ 清掃センター(環境管理課) ☎ 33-5003

9月20日から26日までは動物愛護週間

行います。作業は10分から20分程度です。なお、取替作業時には、腕章と胸に「田原本町水道業務包括委託員身分証」を付けた作業員が伺いますので、ご協力をお願いします。

☎ 上下水道部水道課 ☎ 32・2516

飼い主は、動物を飼育するうえで、その習性や生理をよく理解し、愛情を持って終生飼育する責任があります。動物愛護週間、命ある動物の愛護と適正な飼育についての関心と理解を深めるために設けられました。この機会に、私たちが飼っている動

物、身近にいる動物たちについて、もう一度考えましょう。

動物の飼育ルールやマナーを守りましょう

犬や猫などの動物は、人に安らぎを与えてくれる大切なパートナーです。



一方で町には、動物に関する苦情や相談が多く寄せられています。動物と暮らすためには、いくつかのルールやマナーがあります。近隣には、動物が苦手な人、アレルギーを持っている人などが住んでいる場合もあります。他人に迷惑を掛けないよう配慮しましょう。マナーを理解し守ることで、人と動物が共に安全で快適に暮らせる

町を目指しましょう。
保健センター ☎ 33・8000

子育て・教育



3人乗り自転車の貸し出し

子育て支援の一環として、3人乗り自転車（幼児2人同乗用自転車）を貸し出します。幼稚園や保育所への送り迎えなどにご活用ください。



申込資格

① 田原本町内に住所を有し、かつ居住

している人

② 平成30年10月1日現在、1歳以上6歳未満の幼児を2人以上養育している16歳以上の入

③ 貸出自転車の保管場所を確保でき、安全確保を目的に開催する「自転車安全運転講習会」を受講できる人

自転車安全運転講習会

▼日時 9月18日(火)午後3時～

▼場所 町社会福祉協議会

▼貸出期間 10月1日～平成31年3月31日（1ヵ月単位で最大6ヵ月）

※土・日曜日、祝日に貸し出しや返却手続きはできません。

▼貸出総数 5台（幼児2人同乗基準適合車・電動アシストタイプ）

※新車ではありません。

▼利用料 500円（月額）

9月の納付（普通徴収分）

納期限 **10月1日**(月)

種類

- 国民健康保険税（第3期分）
- 介護保険料（第3期分）
- 後期高齢者医療保険料（第3期分）
- 更正などによりさかのぼって賦課された税及び保険料の上記納期限分

安全で便利な口座振替（自動払込）制度

この制度を利用すると、指定した金融機関の口座から自動的に振り替えて納付されます。納め忘れがなく現金を持ち歩く必要もないため、安全で便利です。利用手続きは、納期限の1ヵ月前までにしてください。※口座振替（自動払込）制度による納付の場合は、領収書は発行していません。引き落としの確認は、通帳の記帳によりお願いします。なお、車検のある軽自動車税については「継続検査用証明書」を送付します。

☎ 税務課徴収収納係 ☎ 34-2111

申込受付期間 9月5日(水)～12日(水)

(平日/午前9時～午後5時)

申込に必要なもの 住所・氏名・年齢の確認できるもの（運転免許証、健康保険証など）の写し、印鑑

申込方法 町社会福祉協議会で所定の用紙に記入し、申し込んでください。

※申込多数の場合は、抽選で決定します。ただし、キャンセル待ち名簿の登録は申込受付順となります。

☎・申込先 町社会福祉協議会（阪手336の1 / ☎ 34・2118 / FAX 34・7305）

おやこであそぼう

「わらべうたベビーマッサージ」

赤ちゃんの大好きなスキンシップやマッサージと一緒に楽しみませんか。

日時 9月26日(水)午前10時～11時ごろ 終了予定（受付11時前9時50分～）

場所 宮古保育園 プレイルーム

対象 生後1ヵ月ごろからの赤ちゃんとお母さん

定員 15組程度（申込順）

持ち物 バスタオル1枚、赤ちゃんのお世話用品

注意事項 予防接種後48時間以内の場合には受講できません。

☎・申込 9月20日(木)・21日(金)（午前10時～午後4時）に、宮古保育園（☎ 0120・194・783）へ。

行政情報

暮らし・環境

保険・年金

健康・福祉

子育て・教育

催し・講座

就職・募集

お知らせ

子育て・教育



早急に児童扶養手当・特別児童扶養手当の現況届などの提出を

児童扶養手当・特別児童扶養手当を受給している人は、それぞれ毎年8月中に「現況届」(児童扶養手当)・9月上旬までに「所得状況届」(特別児童扶養手当)を提出していただく必要があります。

この届は、手当を引き続き受給できるかどうかを確認する大切な手続きです。8月分以降の手当を受けるためにも早急に提出してください。

☎ ことも未来課子育て相談係

33・9036

風しん抗体検査を無料で実施

妊娠前半期の女性が風しんにかかる、胎児が難聴などの「先天性風しん症候群」と呼ばれる症状を発症することがあります。

県では、風しんの予防接種を受けたかどうか不明な人で、これから妊娠を希望される人(配偶者を含む)を対象に「風しん抗体検査」を無料で実施しています。

申込方法や対象などについては、県

ホームページをご覧ください。

申込期限 平成31年1月31日(木)

☎ 県医療政策局疾病対策課

0742・27・8612



▲県ホームページ

ミニミニ運動会

お家の人やお友達と一緒に保育園で運動会気分を味わってみませんか。

日時 9月27日(木)午前10時～11時ごろ
終了予定(雨天決行)

場所 子どもの森阪手保育園

セコイヤホール

対象 平成27年4月～平成29年3月生まれのお子さんとその保護者

定員 15組(申込順)

持ち物 汗をふくタオル、水分補給の飲み物など

※動きやすい服装でお越しください。

参加費 お子さん1人につき100円

(保険料)

☎ 申込 9月18日(火)～20日(木)(午前10時～午後4時)に、子どもの森阪手保育園(☎0120・733・860)へ。

わいわいタイム②(宮森保育園)「バスに乗ってお出かけしよう」

トーマスバスに乗って、みんなでわいわい楽しくお出かけしましょう。

日時 9月28日(金)午前10時～11時ごろ
終了予定(受付11時50分から)

場所 宮森保育園

内容 近くの公園へ出かけて遊びます。(雨天の場合はドライブの後、保育園で遊びます)

対象 平成27年4月2日～平成29年4月1日生まれのお子さんとその保護者

定員 7組程度(申込順)

☎ 申込 9月19日(水)～21日(金)(午前10時～午後4時)に、電話で宮森保育園(☎0120・783・194)へ。

ナチャミイクジ

交通教室

保育園の交通教室に、親子で楽しく参加してみませんか。パトカーも来てくれますよ。当日は園児も参加します。

日時 10月18日(木)午前10時～11時30分
ごろ終了予定

場所 子どもの森阪手保育園 園庭

(雨天の場合はセコイヤホール)

内容 警察の人から横断歩道の渡り方などの交通ルールを教えてもらい、実際にコースを歩いて練習します。

対象 平成27年4月～平成28年3月生まれのお子さんとその保護者

定員 10組(申込順)

☎ 申込 10月2日(火)～4日(木)(午前10時～午後4時)に、子どもの森阪手保育園(☎0120・733・860)へ。

ナチャミイクジ

ナチャミイクジ

ナチャミイクジ

催し・講座



健康長寿について考えてみませんか？

住民が主体的となつて介護予防を推進している大東市の先進的な取り組みを知り、ご自身の住んでいる地域で健康長寿を目指しませんか。

介護予防シンポジウム

日時 10月15日(月)

午後1時30分～3時30分

場所 町民ホール(町役場西側)

内容 ▼1部 基調講演「みんなで一

緒に介護予防！住民力と地域力でお得に健康長寿を目指そう！介護予防先進自治体 大阪府大東市の取り組み、講師 逢坂伸子さん(大東市高齢介護室兼地方創生局課長参事)

▼2部 広がるいきいき百歳体操の輪

いきいき百歳体操実施団体からの発表

定員 150人(申込順)

固・申込 9月28日(金)までに氏名、年齢、住所、電話番号、交通手段を町地域包括支援センター(☎34・2104

／FAX 34・0294)へ。

日時 9月22日(土)午後2時～3時30分

第3回 町観光協会 歴史講座

日時 9月22日(土)午後2時～3時30分

場所 (受付)午後1時から) 町民ホール(町役場西側)

演題 戦国時代の田原本周辺

講師 十市氏から平野氏へ

定員 150人

講師 天野忠幸さん(天理大学准教授)

定員 150人

参加料 300円

参加料 300円

(事前申込不要・先着順)

固 町観光協会 ☎33・4560

(観光協会会員は100円)

第4回 町観光協会 歴史講座

日時 9月29日(土)午後2時～3時30分

場所 町民ホール(町役場西側)

(受付)午後1時から)

演題 幕末の流行病と民衆

講師 谷山正道さん(元天理大学教授)

定員 150人

参加料 300円

応急手当講習会(普通救命講習Ⅲ)

日時 9月29日(土)午前9時～正午

場所 磯城消防署

内容 心臓や呼吸が止まった人に対する心肺蘇生法(胸骨圧迫、人工呼吸)やAEDの使い方を学ぶ講習です。主に小児・乳児・新生児を対象とした処置を学びます。

対象 県広域消防組合管内の居住者、勤務者、在学者を優先します。

定員 20人

受講料 無料

固・申込 9月1日(土)～24日(祝)に磯城消防署救急課(☎33・2461)へ。

福祉作業所のガレッジセール

なら桜桃会では、地域との交流を図るため、作業生が大和茶やリサイクル品などを販売します。

日時 9月28日(金)午前10時～午後1時

固・場所 田原本町福祉作業所 ☎33・5824 (千代1221の1)

定住自立圏共生ビジョン 懇談会委員を募集します

天理市・川西町・三宅町・山添村とともに「大和まほろば広域定住自立圏」を形成しており、互いの自主性・独自性を尊重しながら、共通する課題の解決と圏域を一体的に発展させるための取り組みを推進しています。具体的な取り組みを記載する「定住自立圏共生ビジョン」の改定や、連携事業の進捗評価について、圏域内の住民や関係者などの意見を幅広く反映させるため「定住自立圏共生ビジョン懇談会」で協議します。

懇談会の委員任期の満了に伴い、懇談会委員を募集します。

懇談会の概要 定住自立圏の将来像や協定に基づき推進する取り組みを記載した、「定住自立圏共生ビジョン」の修正などについて、意見をいただきます。委員の任期は2年です。会議は、原則平日(日中)に、年間1～3回程度の開催を予定しています。また、会議の都度、委員謝金をお支払いします。

応募資格 まちづくりに関心があり、田原本町に居住、もしくは通学・通勤している人

募集人数 1人

応募方法 申込書に必要事項を記入のうえ、直接持参、郵送、FAXまたは電子メールで下記の応募先へ。募集要項・申込書は、田原本町・天理市それぞれの総合政策課に設置しています。

募集期間 9月3日(月)～21日(金)午後5時15分必着

選考方法・結果の通知 応募用紙の内容をもとに選考し、その結果は応募者全員に書面で通知します。

固・応募先 天理市役所 総合政策課行政経営係 ☎632-8555 天理市川原城町605

☎0743-63-1001 / FAX 0743-62-5016

☑gyouseikeiei@city.tenri.nara.jp

お知らせ

町民の皆さんにお知らせしたい情報をギュッと凝縮して掲載しています。

催し・講座



「太極拳教室」参加者募集

青垣すまいるクラブでは、初めての人を対象に太極拳教室を開催します。男性もご参加ください。

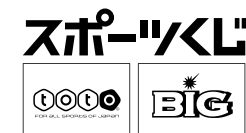

日時 毎週木曜日午後2時～3時（9月6日から開始）
場所 町民ホール（町役場西側）
※場所は変更になる場合があります。

対象 一般男女

参加費 年会費1000円、15回

3000円（12月末まで）

※無料で1回体験できます。

※「青垣すまいるクラブ」への入会金1000円が別途必要です。

固・申込 青垣すまいるクラブ（中央体育館内） ☎33・5882

親子農業体験（さつまいもの収穫）の参加者募集

子どもたちに作物を収穫する喜びや楽しさを通じ、農業・食料の大切さを学んでもらう機会として、親子農業体験を開催します。

日時 10月21日(日)午前9時から

人権教育地区別懇談会

～このまちに住んでよかった～
「みんなでハッピーコミュニティ」

人権の確立した明るく住みよい田原本町を築くため、身近にあるさまざまな人権問題に気づき、人権の尊重と確立を目指して話し合います。

ご近所・ご友人をお誘い合わせのうえ、ぜひご参加ください。

日程・場所・対象自治会

開催時間 午後7時30分～9時

南小学校区

9月12日(水)	矢部公民館	矢部、新木
9月13日(木)	多公民館	多

平野小学校区

9月20日(木)	新薬王寺公民館	新薬王寺、みどりの北
9月21日(金)	満田公民館	満田、佐味

北小学校区

9月25日(火)	法貴寺集落センター	法貴寺
9月26日(水)	西代公民館	西代

東小学校区

9月27日(木)	味間公民館	味間
9月28日(金)	大木公民館	大木、西大木、平田

田原本小学校区

10月18日(木)	町民ホール	郭内・八幡町・本町・魚町・根太口・市町・南町・新地・味間町・堺町・小室・小室東・材木町・殿町・三輪町・旭町・幸町・茶町・祇園町・室町一・室町二・室町三・戎通一・戎通二・戎通三・大門東・大門中・大門西
-----------	-------	-----------------------------------------------------------------------------------------------------

固 町人権教育推進協議会事務局（生涯教育課内）
☎32-6191

※軍手、長靴、タオル、雨天時は各自

雨具（カッパなど）が必要（傘は不可）

場所 中央体育館南側の田んぼ

対象 町内在住の小学生以下の子どもとその家族

定員 20組（応募多数の場合は抽選）

費用 500円（バケツ1杯）

※1組につきバケツ2杯まで

※バケツは費用に含まれています。

主催 田原本町農業振興推進協議会

申込方法 9月14日(金)までに代表者の

氏名、子どもの氏名・年齢、参加人数、住所、電話番号を記入して往復ハガキ

で次の申込先へ。

固・申込先 田原本町農業振興推進協議会（JAならけん川東営農経済セン

ター内）〒636・0247 田原本町阪手466の1 / ☎32・0363

剣道を始めませんか

田原本ふるさと会剣道部では、今年度も剣道愛好家を募集します。

小学2年生以上の男女で、経験者や初心者いずれも歓迎です。

詳しくはお問い合わせください。

固 ☎090・9869・9710

無料調停相談会

日時 10月4日(木)午前10時～午後3時
場所 檀原市中央公民館

内容 金銭貸借・土地建物・交通事故・離婚・相続など民事・家事の悩みごと

相談員 裁判所民事・家事調停委員

※当日会場で受付します。

固 県調停協会葛城・宇陀支部

☎0745・53・1012

就職・募集



自衛官

●自衛官候補生

応募資格 採用予定月の1日現在、18歳以上27歳未満の人

- 行政情報
- 暮らし・環境
- 保険・年金
- 健康・福祉
- 子育て・教育
- 催し・講座
- 就職・募集
- お知らせ

生活安全ニュース

自転車・オートバイの盗難に注意

天理警察署管内の刑法犯認知件数は前年同時期より減少傾向ですが、乗物盗（自転車・オートバイの盗難）の発生件数は増加しています。

自転車やオートバイは誰でも簡単に利用でき、移動に便利な道具であることから最も泥棒に狙われやすい対象なのです。

～自転車・オートバイの盗難防止方法～

①施錠はワンロックではなく、ツーロックを心がけましょう。 ②マンションなどの集合住宅の駐輪場は、長期間の放置を避け整理整頓に努めましょう。 ③自宅の敷地内でも安心せず確実な施錠に努めましょう。 ④外出先での駐輪はできるだけ管理者のいる駐車場にとめましょう。

9月11日は「警察相談の日」

～警察の相談ダイヤル #9110～

奈良県警察では、警察本部や各警察署に「ナポくん相談コーナー」を設置して、専任の相談員が「犯罪などの未然防止に関する相談のほか、皆さんの安全と平穏に係る相談」を電話や面接、ファックスなどで受け付け、問題の解決に向けたアドバイスを行っています。

警察本部県民サービス課

- プッシュ回線での相談 ☎ #9110
- ダイヤル回線での相談 ☎ 0742-23-1108
- ファックスでの相談 ☎ 0742-24-0874

天理警察署 ☎ 0743-62-0110

※事件事故などの緊急時には 110 番へ。

秋の交通安全県民運動

— 9月21日(金)～30日(日)の10日間—

期間中は、関係機関・団体などと連携し、住民やドライバーの皆さんの交通安全意識の高揚を図るための各種広報啓発活動を展開するとともに、交通事故多発地域に対する重点的な交通指導取り締まりや交通安全施設の点検などを実施します。

平成30年7月末現在の田原本町内の交通事故発生状況は、人身事故・物損事故ともに増加しています。悲惨な交通事故の当事者とならないためにも、この機会にぜひ、お子さんからお年寄りまで一人ひとりが交通安全について再確認していただき、家族やご近所、職場、学校などでも話し合ってみてください。

☎ 天理警察署 ☎ 0743-62-0110

受付期間 年間を通じて
試験日 受付時にお知らせします。
●防衛医科大学学生（一般）
応募資格 平成31年4月1日現在、高卒（見込みを含む）18歳以上21歳未満の人
受付期間 9月5日(水)～28日(金)
試験日 ▼1次：11月3日(土)・4日(日)
 ▼2次：12月11日(火)～15日(土)のうち指定する日
●防衛医科大学校（医学科学生）
応募資格 平成31年4月1日現在、高卒（見込みを含む）18歳以上21歳未満の人
受付期間 9月5日(水)～28日(金)
試験日 ▼1次：10月27日(土)・28日(日)
 ▼2次：12月12日(水)～14日(金)のうち指定する日

定する日
●防衛医科大学校医学教育部（看護学科学生）
応募資格 平成31年4月1日現在、高卒（見込みを含む）18歳以上21歳未満の人
受付期間 9月5日(水)～28日(金)
試験日 ▼1次：10月20日(土)
 ▼2次：12月1日(土)・2日(日)のうち指定する日
 ※詳細はお問い合わせください。
 ☎ 29・9060
 自衛隊橿原地域事務所
 ▲自衛隊奈良地方協力本部ホームページ



▲自衛隊奈良地方協力本部ホームページ

機器メンテナンスのために住民票・

コンビニ交付を休止します

お知らせ

町営金沢住宅の入居者募集
 申込用紙は10月9日(火)から土木管理課で配布します。入居の申し込みは10月15日(月)～26日(金)に土木管理課窓口で受け付けます。(土・日曜日を除く)
 詳しい応募方法やご不明な点は土木管理課までお問い合わせください。
 ☎ 土木管理課 ☎ 34・2115

印鑑証明書のコンビニ交付を次のとおり休止します。
休止日 9月22日(土)終日
 ☎ 住民保険課戸籍住民相談係 ☎ 34・2087
善意銀行（7月分）
 皆さんからの善意は福祉の増進のために使われます。
 ◇匿名：2000円
 ☎ 田原本町善意銀行（町社会福祉協議会内） ☎ 34・2118

