

税の申告はお早めに

申告期間 **2月17日**(月)～**3月16日**(月)

※土・日曜日、祝日を除く。

2月17日(月)から、所得税の確定申告と町・県民税の申告が始まります。確定申告書や町・県民税申告書などを提出する際には、マイナンバーの記載と本人確認書類の提示または写しの添付が必要です。あらかじめ必要な書類を準備して、早めに申告しましょう。

【桜井税務署 ☎42・3501 / 町税務課課税第一係 ☎34・2112】

所得税の確定申告

自営業の人はもちろん、会社員の人も給与以外の所得がある場合は、申告をしなければなりません。

期間内に申告をしなかったり、誤った申告をしたりすると、後で不足の税金を納めることになるだけでなく、加算税や延滞税も納めなければなりません。

正しく早めに申告しましょう。

確定申告が必要な人

- ▼1年間の給与の収入金額が2千万円を超える人
- ▼給与を1カ所から受けている人で、

給与や退職所得以外の「所得の合計額」が20万円を超える人

- ▼2カ所以上から給与の支払いを受けている人で、年末調整を受けた主な給与以外の給与の収入金額と給与や退職所得以外の「所得の合計額」との合計額が20万円を超える人

- ▼営業、農業、報酬、不動産、年金、譲渡などの所得のある人で、税法により納税が必要な人

所得税の還付が受けられる人

- 次の条件などに該当する人は、確定申告をすることで、源泉徴収された税金が戻ることがあります。
- ▼住宅借入金等特別控除及び各種控

年金受給者の事前の 所得税確定申告の相談・受付

年金受給者の所得税申告は、次のとおり、事前に相談し、確定申告書を提出することができます。

期間

2月4日(火)・**5日**(水)
午前9時30分～午後3時30分
(相談受付締切は午後3時)

場所

町民ホール(町役場西側)
※税務署からの案内ハガキの送付はありません。
※時間帯によっては、待ち時間が長くなることがあります。また、混雑などにより受付を早めに終了することがあります。

申告に必要なもの

- 印鑑
- 個人番号確認書類(通知カードなど)
- 源泉徴収票(原本)
- 本人確認書類(運転免許証など)
- ▼ 生命保険料控除を受ける場合
 - 生命保険料、個人年金保険料、介護医療保険料の控除証明書
- ▼ 除などの適用を受ける人
 - 年末調整を受けていない人
 - ※還付を受けるために確定申告をする場合は、給与や退職所得以外の所得の合計が20万円以下であっても、これを含めて申告しなければなりません。
- ▼ 国民年金保険料・国民年金基金掛金について社会保険料控除を受けられる場合
 - 社会保険料(国民年金保険料)控除証明書
 - ▼ 地震保険料控除を受ける場合
 - 地震保険料の控除証明書(長期損害保険料の控除証明書も含む)
 - ▼ 医療費控除を受ける場合
 - 医療費控除の明細書
 - ▼ 医療費通知(原本)など
 - ▼ 寄附金控除を受ける場合
 - 寄附先から発行された受領証など
 - ▼ 住宅借入金等特別控除を受ける場合
 - 住宅借入金等特別控除額の計算明細書
 - 家屋などの登記事項証明書

単車などの廃車・名義変更届を

4月1日現在の所有者に課税

軽自動車税種別割は、毎年4月1日現在で、単車や軽自動車などを所有している人に課税されます。そのため、これらの車両を譲渡または廃車した場合は、下表の機関へ届出をしてください。



4月1日までに届出がない場合は、令和2年度分の軽自動車税種別割が課税されますのでご注意ください。

各車種の手続き場所

車種	手続き場所・電話番号
単車など (125cc 以下)	町税務課課税第一係 ☎ 34-2112
軽二輪車 (250cc 以下)	近畿運輸局奈良運輸支局
二輪小型自動車 (250cc 超)	☎ 050-5540-2063
軽自動車 (三輪・四輪)	軽自動車検査協会奈良事務所 ☎ 050-3816-1845

☎ 税務課課税第一係 ☎ 34-2112



折込チラシデータ

申告する場所

本紙折込チラシをご覧ください。

- 請負または売買契約書の写し
- 住宅取得資金に係る借入金の年末残高等証明書など
- ▼ 還付がある場合
- 還付金の受取口座 (本人名義) 番号が分かるもの

町の申告相談会場で申告される人は「マイナンバー」と「利用者識別番号」をご用意ください

町の申告相談会場で受け付けた確定申告書の提出方法が「e-TAX」を利用した電子送信に代わります。これに伴い、所得税の確定申告をする場合は、個人番号 (マイナンバー)

町・県民税の申告

令和2年1月1日現在、田原本町に住んでいる人は、令和元年中の所得状況について申告をしていただく必要があります。ただし所得税の確

- 1) に加えて「利用者識別番号」が必要になります。
- 町の申告相談会場で所得税の確定申告を予定している人は、次の書類を申告会場に持参してください。
- ※ 申告相談会の日程は本紙折込チラシをご覧ください。
- ※ 年金受給者の事前の相談を除きます。
- 必要書類**
- ▼ 利用者識別番号をお持ちの人
- 税務署から郵送される「確定申告のお知らせ」ハガキ
- ▼ 利用者識別番号をお持ちでない人
- 事前に国税庁のホームページから取得した「利用者識別番号」が確認できるもの
- ▼ ID・パスワードを事前取得されている人
- ID・パスワードを印刷したものの
- ※ 申告相談当日に「利用者識別番号」を取得いただく場合、待ち時間がかかり長くなるのが予想されますので、事前に取得をお願いします。

定申告をする人や、給与所得または公的年金などの所得のみの人で勤務先などから町へ給与支払報告書または公的年金等支払報告書が提出されている人は、その必要はありません。医療費控除や生命保険料控除などの適用を受ける場合は、申告が必要となる場合があります。

申告書は、申告が必要であると思われる人に2月上旬に郵送を予定しています。

所得がなくても申告を

所得がなかったなどの理由により申告をされなかった場合、非課税証明書などの税務証明を交付できないことがあります。

また、国民健康保険税などの算出の資料にも利用しますので、令和元年中に所得がなかった場合でも、町・県民税の申告をお勧めします。

申告に必要なもの

- 申告書
- 印鑑
- 個人番号確認書類 (通知カードなど)
- 本人確認書類 (運転免許証など)
- 確定申告に必要なものと同様の書類

申告する場所

町役場税務課窓口

※ 申告受付は町役場税務課窓口のみです。ご注意ください。

システム停止日時

3月1日(日)終日

停止する業務など

施設名	停止する業務
青垣生涯学習センター 公民館 弥生の里ホール	●窓口・電話・インターネットでの 当日予約及び空き状況の確認 ●申請書・許可証・領収書の発行
中央体育館 健民グラウンド やすらぎ体育館	●当日の変更・追加・翌日以降の使用分の支払い ※予約済みで、当日公民館・弥生の里ホール・中央体育館・やすらぎ体育館を使用される場合の支払いについては、窓口で対応します。

以下の施設は通常通り業務を行います

図書館、唐古・鍵考古学ミュージアム

システム停止のお知らせ

ご理解とご協力をお願いします

生涯教育課 ☎ 32・6191
中央体育館（生涯教育課スポーツ振興係） ☎ 33・5882

町役場庁舎の点検作業による停電のため、次の時間帯でインターネット・Eメール及び各種システムが利用できません。
また、次の施設のシステムも使用できなくなりますので、窓口及び電

話での予約や支払いの即時の対応ができません。
停止する業務の内容については左表の通りです。ご利用の皆さんにはご迷惑をおかけしますが、ご了承のうえご協力をよろしくお願い致します。

自立した人生のために フレイル講座

町地域包括支援センター ☎ 34-2104

加齢に伴い気力や体力など心身の活力が低下した状態を「フレイル」と言います。もう歳だからと気力や体力の低下を放置しておく、健康や生活機能を損ない介護状態に陥る可能性があります。

元気なうちからフレイルについて学び、いきいきとした生活を過ごしませんか？

日時 2月20日(木)午後1時30分～3時

場所 青垣生涯学習センター研修室

講師 武田和幸さん（理学療法士・ポシブル医科学(株)）

定員 100人（申込順）

問・申込 氏名・年齢・連絡先を直接または、電話かFAXで町地域包括支援センター（☎ 34-2104 / FAX 34-0294）へ。

※駐車場に限りがありますので、なるべく乗り合わせか公共交通機関をご利用ください。

発達障害について不安のある人へ

発達障害（疑いも含む） についての個別相談

健康福祉課障害福祉係 ☎ 34-2090

発達障害について、心配・不安のある人やその家族からの相談に、県発達障害者支援センター「でいあー」の相談員と健康福祉課職員が応じます。秘密は厳守しますので気軽にご相談ください。

※相談日までに、健康福祉課職員が相談内容などについて、簡単な聞き取りをさせていただきます。

日程 3月17日(火)

時間 午前9時～、午前10時～、午前11時～、午後1時～、午後2時～（1人約50分）

場所 町役場 102会議室

対象 町内在住の、発達障害（疑いも含む）に不安や悩みを持っている人（本人、家族など）

定員 5人（組）

申込方法 3月10日(火)までに健康福祉課障害福祉係（☎ 34-2090）へ電話または直接。

令和2年度に私立幼稚園などへ入園される
お子さんの保護者の人へ

私立幼稚園・認可外保育施設等の保育料などの無償化には手続きが必要です

こども未来課こども支援係 ☎ 33-9036



保育料などの無償化

令和元年10月から幼児教育・保育の無償化が実施されたことに伴い、令和2年度に私立幼稚園・認可外保育施設等へ入園を予定しているお子さんの保育料などが無償化されます。

無償化の対象となるためには、申請を行い認定を受ける必要があります(0～2歳児については、住民税が非課税となっている人が対象となります)。

制度の詳細については、町ホームページをご確認ください。

※保育園・町立幼稚園の入園予定者は手続きの必要はありません。



副食費の無償化

本町では対象となるお子さんに、幼児教育・保育の無償化と合わせて、副食費にかかる費用の助成事業を独自に行っています。申請が必要な人には後日申請書を送付します。

対象 私立幼稚園に通っているお子さん

助成金額 4,500円(上限月額)

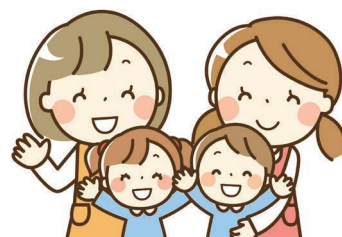

いっしょにたべようよ

こども食堂たわらもと

主催：田原本町赤十字奉仕団

町内の小学生の居場所づくりを目的に「こども食堂たわらもと」を開催しています。食事の提供は月1回を予定しています。



日時 3月21日(土)

正午～午後1時30分

参加無料

場所 青垣生涯学習センター 2階 調理室

対象 幼稚園児と小学生(幼稚園児と田原本小学校区以外の児童は保護者の送迎が必要)

定員 約30人

問・申込 3月2日(月)までにNPO法人子育てすこやかサークル(☎35-3835)へ。詳細はQRコードを読み取ってください。



※メニューは未定です。(アレルギーの対応はしません)
※参加児童の中で調理のお手伝いをしてくれる人は、午前11時集合(三角巾とエプロン要)

かわいい飾りを作しましょう

フラワーアレンジメント教室

生涯教育課 ☎ 32-6193

お花を使って、かわいいテーブル飾りを作り、春の雰囲気表現してみませんか。



日時 3月14日(土)午後1時30分～3時

場所 青垣生涯学習センター 1階 美術室

講師 安田淑子さん

対象 町内在住の小学3～6年生
(保護者の見学可)

定員 20人(応募多数の場合は抽選)

材料費 500円

持ち物 新聞紙、作品持ち帰り用袋、クラフトはさみ

問・申込 2月29日(土)までに電話か入力フォームで生涯教育課(☎32-6193)へ。入力フォームは右のQRコードを読み取ってください。(月曜日は休館。月曜日が祝日の場合は翌日が休館)



マイナンバーカード・マイキーID 受付時間の延長と休日開庁

マイナンバーカードとマイキーIDをより取得しやすいように、受付時間の延長と休日開庁を実施します。



受付時間の延長

2月5日(水)・19日(水)、3月4日(水)

午後7時まで（マイナンバーカード交付の受付は午後6時30分まで）

休日開庁

2月9日(日)、3月8日(日)

午前10時～午後4時

業務内容

▶マイナンバーカード交付窓口

通知カードの受け取り、マイナンバーカードの交付・申請（その他の業務は行いません）

▶マイキーID 設定支援窓口

マイキーIDの設定支援（窓口の混雑状況によっては、お時間をいただくことがあります）

マイナンバーカード用の顔写真を無料で撮影しています。

窓口での印鑑登録証明書の取得

窓口で印鑑証明書を取得するには「印鑑登録証」か「住民カード」の提示が必要です。忘れずに持参してください。なお、利用者証明用電子証明書が登録されたマイナンバーカードで、印鑑証明書と住民票を取得できます。

マイナポイントを活用した消費活性化策が2020年度に実施予定です。マイナンバーカードを取得し、マイキーIDを設定のうえ、一定額の前払いなどをした人に対して、国が「マイナポイント」を付与します（制度の詳細は検討中）。

マイキーIDの設定は、公的個人認証サービス対応のスマートフォンか、パソコンと公的個人認証サービス対応のICカードリーダーライターがあれば自宅で設定が可能です。**マイキーID 設定支援窓口の開設** 役場窓口において、マイキーID

の設定支援窓口を開設いたします。詳細については、本紙折り込みチラシを参照してください。
受付期間 2月3日(月)～3月31日(火)
受付日時 平日午前8時30分～午後5時15分（休日開庁などについては左記をご確認ください）

マイナポイントの活用策が2020年度に実施予定です マイナンバーカードの発行と マイキーIDの設定支援窓口

マイナンバーカード交付窓口：住民保険課戸籍住民相談係 ☎34・2087
マイキーID 設定支援窓口：総務課システム情報係 ☎34・2073



総務省
マイナポイント事業
ホームページ

令和元年度 こころの町民講座

眠れへん！ どうしょ？

保健センター ☎33-8000

心の休息と関係の深い睡眠について、一緒に学びませんか。

日時 2月22日(土)
午後1時30分～3時

場所 町民ホール(町役場西側)



講師 中川 晶さん（なかがわ 中之島クリニック院長）

中川 晶先生プロフィール

心療内科、医療心理学を専門とされ、心療内科と漢方医学を併用してストレス病を治療する専門施設なかがわ中之島クリニックを開業されています。講演活動、著書も数多く出されており、日々精力的に活躍されています。

申込不要、入場無料

田原本ギャラリーコーナーで展示します 「両手を広げた人物」の 絵画土器を再展示します

唐古・鍵考古学ミュージアム ☎ 34-7100

2月24日(月・祝)に青垣生涯学習センター弥生の里ホールで開催される、桜井市・田原本町共催シンポジウム「卑弥呼のクニを探るⅢ」に合わせ「両手を広げた人物(女性シャーマン)」の絵画土器を唐古・鍵考古学ミュージアムの田原本ギャラリーコーナーで再展示します。



期間 2月18日(火)～4月12日(日)

開館時間 午前9時～午後5時
(入館は午後4時30分まで)

休館日 毎週月曜日(月曜日が祝日の場合は開館し、その次の平日が休館)

対象店舗で使用できます

プレミアム付商品券の使用 期間は2月29日まで

町プレミアム付商品券事業実施本部
☎ 33-9147 / ☎ 33-9148

プレミアム付商品券の使用期間は、2月29日(土)までです。ご注意ください。



プレミアム付商品券参加店で
商品券を使用できます
使用できる事業所



使用可能な事業所については、町ホームページをご覧ください。

※不動産や金融商品、たばこなど、商品券で購入できないものがあります。

※商品券使用時、おつりは出ませんのでご注意ください。

大和まほろば圏域ニュース Vol.13 (川西町)

大和まほろば広域定住自立圏の市町村のつながりを深めるために、圏域市町村(天理市・山添村・川西町・三宅町・田原本町)広報紙の偶数月号に「大和まほろば圏域ニュース」を掲載しています。

川西町にマルシェが誕生！
一緒に盛り上げてくれる仲間も募集中！

川西町のはじまるマルシェ

日時 3月14日(土) 午前10時～午後3時

場所 川西文化会館(川西町結崎)

新鮮な農作物、加工品、ハンドメイドの工作物など、さまざまな品物が並びます。飲食の提供やワークショップなども予定していますので、ぜひお越しください。

**はじまるマルシェは
みんなでつくるマルシェを目指しています**

「川西町、いっしょに盛り上げたい!」「出店はできないけど、興味はある」「結婚、就職でやってきた奈良。



川西町ホームページ

もっと何かに関わりたい」。そんな人、ぜひ仲間になってくれませんか?あなたの得意がきっと、まちの魅力になります。

「野菜、果物を直売所で販売しているが、いつか新たな販路を開拓したい」「自家消費からいつか生産拡大してみたい」と考えている農家さん。「自宅での手作り品をいつか販売したい」「いつか店をはじめたい」と考えている意欲がある人、あなたの「いつか」を今始めてみませんか?

定住自立圏内にお住まいで、ご興味がある人は、お気軽にご連絡ください。くわしくは、川西町の公式ホームページや公式フェイスブックをご覧ください。

☎ 川西町総合政策課 ☎ 0745-44-2213