

お知らせ

町民の皆さんにお知らせしたい情報をギュッと凝縮して掲載しています。

子育て・教育



わいわいタイム⑥

かわいひな飾りを皆で楽しく作りませんか。

日時 2月26日(水)午前10時30分～11時40分ごろ(受付は午前10時20分～)

場所 宮森保育園 プレイルーム

内容 ひな飾り作りをした後、給食を食べます。出来たひな飾りはもちかえっていただきます。

対象 平成28年4月2日～平成30年4月1日生まれのお子さんとその保護者

定員 8組(申込順)

費用 500円

申込 2月12日(水)～14日(金)(午前10時～午後4時)に、電話で宮森保育園(☎0120・783・194)へ。



2月の納付(普通徴収分)

納期限 2月28日(金)

- 種類**
- 固定資産税(第4期分)
 - 国民健康保険税(第8期分)
 - 介護保険料(第8期分)
 - 後期高齢者医療保険料(第8期分)

町税などの納付には

安全・確実・便利な口座振替をぜひご利用ください



- 現金を持ち歩く必要がなく「安全」です。
- うっかり納め忘れる心配がなく、納付が「確実」です。
- 金融機関などへ出かける手間がいらず、お忙しい人に「便利」です。

口座振替の申し込み手続きは簡単で、一度申し込みをすると毎年継続して口座振替できます。手数料は無料です。ぜひ申し込みください。(申し込みは納期限の1ヵ月前までお願いします)

☎ 税務課徴収収納係 ☎ 34-2111

催し・講座



第4回空き家個別相談会

将来空き家になる可能性のある家を所有されている人や、現在空き家をお持ちでお悩みのある人、今後利活用や処分をお考えの人を対象とした相談会です。

相続や税金面などを踏まえながら、多角的に検討し相談に応じます。
日時 3月2日(月)午前9時～午後4時

伝統行事を見学しませんか

おんだまつり(おんたまつり) 五穀豊穣を祈願する農耕神事が行われます。

● 村屋神社(蔵堂)

日時 2月11日(火・祝) 午後4時ごろ

● 鏡作神社(八尾)

場所 町役場1階1B相談室
定員 6人(申込順)
申込 2月28日(金)(必着)までに、直接または電話で観光・まちづくり推進課まちづくり推進係(☎34・2085)へ。



イベント情報

弥生の里ホール

青少年健全育成の集い

日時 3月8日(日) 午後1時30分～4時
(受付=午後1時～1時30分)

内容

第1部 実践発表

- ①多自治会 (南小校区)
- ②平野自治会 (平野小校区)
- ③阿部田自治会 (東小校区)
- ④新阪手自治会 (北小校区)
- ⑤幸町自治会 (田原本小校区)

第2部 吹奏楽演奏とみんなで歌おう

演奏 田原本中学校吹奏楽部

☎ 町青少年健全育成推進協議会事務局
(生涯教育課内) ☎ 32-6193

公民館
2階和室に
託児室あり

第5回町観光協会歴史講座

日時 2月8日(土)午後2時～3時30分
(受付 11時～1時)

日時 2月23日(日)午後1時30分ごろ
場所 八坂神社(阪手北)
☎ 町観光協会 ☎ 33・4560

日時 2月23日(日)午後1時
●池神社(法貴寺)
日時 2月23日(日)午後2時
華鎮祭 弓矢で悪霊をうちすくめ、1年の安泰と五穀豊穡を祈願する神事が行われます。

女性のための健康講座

女性の健康週間活動の一環として公開講座を開催します。

参加費 300円
(観光協会会員は100円)
☎ 町観光協会 ☎ 33・4560

場所 町民ホール(町役場西側)
演題 田原本の仏像の歴史・入門
講師 鈴木喜博さん(奈良国立博物館名誉館員)
定員 150人
(事前申込不要・先着順)

家計個別相談会

将来の見通しが不安な人、家計がうまく回らない人を対象に「家計個別相談会」を実施します。

月々の収支の見直しや節約ポイント、今後のライフプランについてファイナンシャルプランナーと家計専門員がアドバイスいたします。

※相談無料・予約優先

日時 2月17日(月)午後1時～4時
場所 町役場 1階1C相談室

☎・申込 奈良県中和・吉野生活自立サポートセンター ☎ 0120・851225へ。

日時 3月1日(日)午後2時～4時
場所 奈良商工会議所(奈良市)
演題・講師 女性の健康週間に学びプロダクティブヘルスとは？これからの自分のために、いまできること！
▼バランスを考えたアンチエイジング
：上田吉生さん(近畿大学奈良病院形成外科・美容外科准教授)
▼見た目のアンチエイジングの考え方
―皮フ・容ぼう・体形―：山田秀和さん(近畿大学奈良病院皮膚科・アンチエイジングセンター教授)
定員 約150人
参加費 無料
☎ 県産婦人科医会 ☎ 22・8502

お知らせ

町民の皆さんにお知らせしたい情報をギュッと凝縮して掲載しています。

催し・講座

応急手当講習会(普通救命講習Ⅰ)



日時 2月23日(日)午前9時～正午
場所 磯城消防署

内容 心臓や呼吸が止まった人に対する心肺蘇生法(胸骨圧迫、人工呼吸)やAEDの使い方を学んでいただく講習です。
主に成人を対象とした処置を学んでいただきます。

対象 県広域消防組合管内の居住者、勤務者、在学者を優先(中学生以上)

定員 20人
受講料 無料

問・申込 2月18日(火)までに磯城消防署救急課(☎33・2461)へ。

高齢者クラブ発表会

高齢者クラブの皆さんが1年間学習してきた成果を発表します。ぜひご来場ください。

作品展示

日時 2月28日(金)～3月1日(日)

午前9時～午後4時

場所 青垣生涯学習センター 1階

美術室・工作室

内容 書道、俳画、生け花、絵手紙

囲碁大会

日時 2月28日(金)

午前9時～午後5時

場所 青垣生涯学習センター 会議室

芸能発表

日時 2月29日(土)(開演Ⅱ午前10時／開場Ⅱ午前9時30分)

場所 青垣生涯学習センター

弥生の里ホール

内容 民謡、民舞

問 生涯教育課(青垣生涯学習センター内) ☎32・6191



県介護実習・普及センターの講座

● **自助具(日常生活の動作を手助けする道具) 製作体験講座**

日時 3月21日(土)

午前10時～午後3時30分

場所 福祉住宅体験館

大和川水系一斉清掃

大和川の水質改善活動の一環として、河川の一斉清掃を実施します。皆さん、ご参加ください。

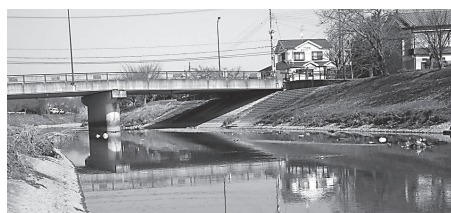

日時 3月1日(日)午前9時集合

※小雨決行(警報・注意報発令、雪などの悪天候時は中止)
※中止の場合は、午前7時に決定しますのでお問い合わせください。

集合場所 町役場玄関前

清掃河川 寺川(右岸・左岸)

作業時間 約2時間程度

服装 汚れてもよい服装

問 土木管理課 ☎34-2115

(県営福祉パーク)
内容 太柄スプーン・フォーク(細いものを握る動作が困難な人のための補助具を製作します)

対象 どなたでも参加できます。

定員 10人(申込多数の場合は抽選)
教材料費 500円

※出来上がった作品は持ち帰れます。
申込締切 3月12日(木)

(当日午後5時15分必着)

申込方法 住所・氏名・電話番号を、ハガキ・FAXまたは電話で次の申込先へ。

問・申込先 奈良県介護実習・普及センター(〒636-0345 田原本

町多722 / ☎32・8848 / FAX 34・2800

人工肛門・人工膀胱(オストメイト)の人への個別相談会

人工肛門・人工膀胱をもって、いろいろな悩み・苦労がある人、一人で閉じこもらないで、専門家や同じ立場の人に相談し元気になるませんか。

日時 ①2月18日(火) ②2月22日(土)

①②ともに午前9時～正午

場所

①県文化会館(奈良市) 1階第2会議室

清掃センターからのお知らせ

☎ 清掃センター（環境管理課） ☎ 33-5003

2月11日（火・祝）は 清掃センターの休業日です

この日はごみの収集を行いませんのでご注意ください。
もえるごみの収集日が火・金の自治会は次の収集日に出してください。また、清掃センターへの持ち込みも受け付けませんのでご注意ください。

2月24日（月・振替休日）は町内収集の休業日です

この日はごみの収集を行いませんのでご注意ください。
もえるごみの収集日が月・木の自治会は次の収集日に出してください。

この日はごみを清掃センターへ持ち込めます

時間 午前9時～正午

費用 10kgにつき50円（家庭ごみ）

※本人確認書類を提示してください。

※平日とは受付終了時間が異なりますのでご注意ください。

受付時間に遅れないよう余裕をもってお越しください。

※10kg未満は10kgとみなします。

※持ち込みの場合、袋の指定はありません。

※指定ごみ袋を使用している場合や、分別された資源ごみの持ち込みは無料です。

小型充電式電池を もえないゴミに混ぜないでください

モバイルバッテリーや加熱式たばこ、電子機器のバッテリーなど、小型充電式電池を含む電子機器がもえないごみの中に混入することによる、処理場での発火トラブルが発生しています。リチウムイオン電池やニッケル水素電池などの小型充電式電池は、必ず有害ごみに出してください。

小型充電式電池の見分け方

小型充電式電池には、以下のリサイクルマークが印刷されています。このマークが印刷されている電池はもえないごみに入れしないでください。

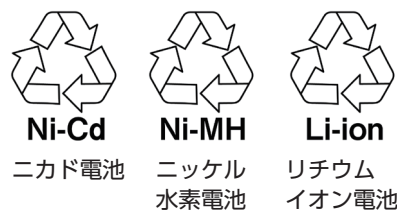

※自動車用、電動自転車用バッテリーは対象外です

小型充電式電池の捨て方

- ① 機器から取り外す（モバイルバッテリーは本体のまま回収しますので、分解しないでください）
- ② 電池の端子部にビニールテープを張り付けて絶縁する
- ③ 有害ごみに出す（次回は3月に回収します）

福祉作業所のガレージセール

なら桜桃会では地域との交流を図る

② 県社会福祉総合センター（檀原市）
2階ボランティアルーム
相談対応者 専門看護師、支部役員（ピアサポーター）、ストーマ装具業者（製品を展示）
対象 県内在住のオストメイトの人
費用 無料（申込不要）
園（公社）日本オストミー協会奈良県支部（本間） ☎ 090・4908・7619

「相続登記はお済みですか月間」 無料相談会

土地や建物を相続しても、亡くなった人の名義にしておくこと後日困る場合があります。相続登記及びその他登記に関する無料相談会を開催します。
日時 2月23日（日）午後1時～4時

ため、利用者が手作りこんにやくや大和茶・リサイクル品などを販売します。
日時 2月28日（金）午前10時～午後1時
園・場所 田原本町福祉作業所 ☎ 33・5824（千代1221の1）

就職・募集

放送大学で学んでみませんか

放送大学では2020年4月（第1学期）入学生を募集しています。

場所 奈良県産業会館（大和高田市）3階B会議室
内容 相続登記・その他の登記
園・申込 奈良県司法書士会 ☎ 0742・22・6677

放送大学はテレビやラジオ、インターネットを通して学ぶ通信制の大学で、学位取得はもちろん、キャリアアップや自己実現など、生涯学習をサポートする中核的機関の役割を担っています。

出願期間

第1回 2月29日（土）まで

第2回 3月17日（火）まで

出願方法 郵送及びインターネット出願ができます。資料請求・詳細はホームページをご覧ください。

園 放送大学奈良学習センター
☎ 0742・20・7870

就職・募集



町心身障害者(児)作品展への 出展作品を募集

3月14日(土)・15日(日)に、ふれあいセンターで開催を予定している「第29回田原本町心身障害者(児)作品展」への出展作品を募集します。

対象 町内に住所などを有する心身障害者(児)

出展種目 絵画、手芸、工芸、書道、写真、文芸の6種目

届・申込 2月28日(金)までに、健康福祉課福祉係(☎34・2090)へ直接または電話で。

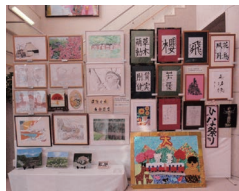

お知らせ



消火器などの

点検・訪問販売にご注意を

県下において、工場などの事業所や

悪質業者の手口



一般家庭に対し、消火器や住宅用火災警報器を不当な金額で点検・販売するといった事例が増えています。次のことに注意し、被害に遭わないようにしましょう。

●「消防署の方から来ました」と言って消防職員を装う。

●事前に「消火器の点検で訪問する」といった電話をするなど、日ごろ出入りしている点検業者を装い、相手を信用させようとする。

●消火器の預かり証と称して、契約書であることを隠して署名を求め、作業を行うおうとする。

トラブル防止のポイント

●身分証明書の提示を求める(消防職員は点検・販売をしません)。

●怪しいと思ったら、きっぱり断る。

●契約内容をよく読み、むやみにサインや押印をしない。

●不審な点があれば、その時点で消防

令和元年台風第19号災害義援金

●町役場

累計金額(12月末) 12万8,808円

受付 3月31日(火)まで

☎ 健康福祉課社会福祉係 ☎ 34-2098

●町共同募金委員会(町社会福祉協議会内)

◇田原本町グラウンド・ゴルフ協会…9万6,940円

累計金額(12月末) 18万5,209円

受付 3月31日(火)まで

☎ 町共同募金委員会(町社会福祉協議会内)

☎ 34-2118

義援金を寄託

令和元年台風第19号災害被災地へ

田原本町赤十字奉仕団から町分区長の森町長に義援金が寄託されました。これは、奉仕団が手作りのお餅を販売した売上の収益を義援金として寄託し、被災地支援のために役立ててほしいとの思いから行われたものです。日本赤十字社奈良県支部を通じて被災者の人たちへ届けられます。

自動車の各種手続きはお早めに

毎年3月末は、決算期や自動車税の賦課期日の終期などによる影響を受け、自動車の検査・登録の各種申請が窓口集中し、長時間お待ちいただくなど

署に確認する。

●相手が脅迫行為に出た場合は、速やかに警察へ通報する。

☎ 磯城消防署予防課 ☎ 33・2461

たいへんご迷惑をおかけすることとなります。

●自動車の移転登録(名義変更)や抹消登録(廃車)などの各種手続き及び検査について、できるだけ早期に済まされるようお願いいたします。

●登録及び検査の案内については、ヘルプデスク「050・5540・2063」(音声またはFAX)により24時間行っています。

また、近畿運輸局ホームページで、

生活安全ニュース

ご存じですか？
サイバー空間の脅威

フリー Wi-Fi に潜む危険性

外出先や旅行先で手軽にインターネットが利用できるフリー Wi-Fi（公衆無線 LAN）。最近では、駅や空港、商業施設、各種公共施設などで増えてきました。だれでも自由に使える便利なサービスですが「のぞき見・乗っ取り・ウイルス感染」などさまざまな危険が潜んでいますので、利用には注意が必要です。

フリー Wi-Fi 利用時のチェックポイント

- 暗号化されていない（接続時にパスワードを入力しなくてよい）フリー Wi-Fi の利用は、検索だけの利用にとどめましょう。
- 個人情報、クレジットカード番号、各種サービスの ID・パスワードなどの秘密情報の入力は避けましょう。
- フリー Wi-Fi に自動接続しないよう、利用しないときは Wi-Fi 機能をオフにしましょう。

金融機関やショッピングサイトを騙るメールにご注意！

金融機関などを騙る詐欺メールによる被害が急増しています。

「セキュリティの強化」といったメールに記載された URL にアクセスし口座番号などを入力してしまうことで、口座から不正に出金されるなどの被害に遭ってしまいます。次のことに注意して、被害に遭わないようにしましょう。



被害防止のチェックポイント

- 金融機関やショッピングサイトがメールで、口座番号やパスワードなどを確認することはありません。
- メール本文の URL はフィッシングサイトへ誘導される危険があります。
- 少しでもおかしいと感じたら、金融機関などへ直接確認しましょう。

2月1日から3月18日は「サイバーセキュリティ月間」です。普及啓発活動にご協力ください。

☎ 天理警察署 ☎ 0743-62-0110

4月1日(水)から奈良地方気象台の電話窓口が変わります

職員による対応窓口
☎ 0742・22・2555（平日午前

各種手続き案内を掲載していますのでご利用ください。
☎ 近畿運輸局奈良運輸支局登録部門
☎ 050・5540・2063



8時30分～午後5時15分）
自動音声による対応窓口
☎ 0742・27・7329（24時間対応/夜間休日含む）

※自動音声による気象情報の利用方法は、奈良地方気象台のホームページをご覧ください。

☎ 22・2555
奈良地方気象台



善意銀行（12月分）

皆さんからの善意は福祉の増進のために使われます。

- ◇ レモンの会：5000円
- ◇ 歳末たすけあい托鉢 仏教法輪会：4万6918円
- ◇ 田原本町仏教法輪会々員寺院：10万5000円
- ◇ ボーイスカウト磯城第一団：4万円
- ◇ 匿名：2000円
- ◇ 匿名：5万円

コンビニ交付を休止します

機器メンテナンスのために、住民票・印鑑証明書のコンビニ交付を次の通り休止します。

休止日 2月21日(金)

午前6時30分～午後1時
☎ 34・2087
住民保険課戸籍住民相談係

☎ 田原本町善意銀行（町社会福祉協議会内）☎ 34・2118

行政情報

暮らし・環境

保険・年金

健康・福祉

子育て・教育

催し・講座

就職・募集

お知らせ