

行政情報



水道料金基本料金の免除

コロナ禍における物価高騰の影響を踏まえ、町民の生活や経済活動を支援するため、全世帯の水道料金基本料金を免除します。

免除内容

水道料金基本料金660円(税込)を2ヵ月分免除(公的機関を除く)

免除期間

▼奇数月(9月) 検針対象の世帯
9月・10月請求分
▼偶数月(10月) 検針対象の世帯
10月・11月請求分
※今回の免除については、申込手続きは必要ありません。

☎ 磯城郡水道企業団事務局
32・2516

催し・講座



テニスコートを無料開放します

テニスコートを無料開放し、テニス・ソフトテニスを通じて運動・スポーツを楽しむ機会を提供します。

唐古・鍵 歴史ウォーク

ガイドの案内で、遺構展示情報館から楼閣など園内を周ります。唐古・鍵遺跡に興味のある人はぜひこの機会にご参加ください。

日時 11月23日(水・祝) 午前10時〜11時30分
集合場所 唐古・鍵遺跡史跡公園 遺構展示情報館前
定員 30人(先着順/要予約)
☎ 申込 唐古・鍵遺跡史跡公園事務所
34・5500/月曜休園、祝日の場合は翌日休園/午前9時〜午後5時)へ電話で。

観光ボランティアガイドと歩く・なら

11月22日(いい夫婦の日)に掛けて縁結びの神様「三種津姫」や「壬申の乱」で神のお告げを伝えた「村屋神」などを祭る村屋坐弥富都比売神社を訪ねます。

ツアー名

「壬申の乱」・神のお告げを伝えた村屋神社

コース概要

近鉄田原本駅西口広場↓村屋神社↓はせがわ展望公園↓栗戸郷↓条里制の残る農道↓近鉄田原本駅西口広場(約6.5キロ)

初めての人には、町体育協会テニス連盟・ソフトテニス連盟の役員が指導します。

日時 11月23日(水・祝) 午前9時〜午後5時(受付11時前8時50分〜午後4時30分)

場所 中央体育館テニスコート

対象 町内在住または在勤者

※ラケットをお持ちでない人は無料でラケットを貸し出します。

※雨天の場合は中止

☎ 中央体育館 ☎ 33・5882



65歳以上の入限定スマートフォン教室

日時・内容 11月24日(木)

●1回目:午後1時〜2時(基本操作について)
●2回目:午後3時〜4時(電話機能について)

場所 青垣生涯学習センター 研修室

定員 各回20人

日時 11月22日(火)午前9時〜正午ごろ(受付11時前8時30分〜9時)

集合場所 近鉄田原本駅西口広場

定員 30人(申込順)

費用 300円(資料・保険料など)

申込方法

10月31日(月)〜11月14日(月)までの間にハガキ・電話・メールのいずれかで申込(消印有効)。ハガキの場合は、住所・氏名(フリガナ)・年齢・当日連絡のつく電話番号を明記のうえ次の申込先へ。

☎・申込

(一社) 田原本まちづくり観光振興機構(観光ステーション 磯城の里

受講料 無料

☎・申込 11月16日(水)午前10時から電話で生涯教育課(☎32・6191)へ。(先着順/定員になり次第締切)



「ライドアラウンドinなら」開催中

イベント期間中に、設定されたスポットを自転車で訪れたり、ミッションをクリアすることでポイントを集めて、その合計点を競うアクティビティです。詳細は特設サイトをご覧ください。

日時 11月30日(水)まで

場所 奈良市・田原本町・明日香村・吉野町など

参加費 無料

☎ 地域産業推進課商工観光係
34・2080



特設サイト

内) 〒636-0300 田原本町
193 / ☎ 33・4560 / info@tawaranon.com

※少雨決行。ただし、当日午前6時時点で奈良県北西部に「警報」が発令されている場合は中止します。

※参加者は自己責任で健康管理をしてください。(コロナウイルス感染防止のため、体温を測りマスクは必ず着用してください)

※交通ルールを守って、事故防止に努めてください。

※現地で発生したケガや損害について、主催者は一切の責任を負いません。

※ゴミは各自でお持ち帰りください。

11月の納付(普通徴収分)

税務課徴収収納係 ☎ 34-2111

納期限 11月30日(水)

- 種類 ●固定資産税(第3期分)
●国民健康保険税(第5期分)
●介護保険料(第5期分)
●後期高齢者医療保険料(第5期分)

町税などの納付には

スマートフォン決済アプリや、安全・確実・便利な口座振替をぜひご利用ください

- 新型コロナウイルス感染拡大防止を図ることができます。
●現金を持ち歩く必要がなく安全です。
●スマートフォン決済アプリでは、24時間365日いつでもどこでも手軽に納付でき便利です。

▶スマートフォン決済

アプリをダウンロードし、スマートフォンで納付書のバーコードを読み取って決済してください。詳しくは、各アプリ決済のホームページや町ホームページをご覧ください。



町ホームページ

▶口座振替

申込手続きは簡単で、一度申込をすると毎年継続して口座振替できます。手数料は無料です。ぜひお申し込みください。(申し込みは納期限の1ヵ月前までをお願いします)

※新型コロナウイルス感染症による影響により、本紙に掲載されている情報が変更になる可能性があります。

最新の情報については、担当課へ問い合わせいただくか、町ホームページをご確認ください。

いつまでも元気で過ごすために

第3回いきいき百歳元気交流大会

～いきいき百歳体操の質を高めよう！～

地域包括支援センター ☎ 34-2104

「いきいき百歳体操」は、現在町内で45団体が実施しています。団体によっては実施から3・4年が経過しており、体操の手法が自己流になっている人や通うのをやめてしまった人もおられます。

今一度、体操の効果を実感していただけるように講演会と90歳以上の体操継続者に対し表彰式を行います。皆さんのご参加をお待ちしています。



第2回 いきいき百歳元気交流大会の様子

事前申込
不 要

参加費
無 料

日時 11月30日(水)午後1時30分～3時30分(受付=午後1時～)

場所 田原本青垣生涯学習センター 弥生の里ホール

内容
●表彰式(令和4年4月～6月までの体操実績がある90歳以上の人)

●講演「いきいき百歳体操の効果について」
講師 古田和彦さん(県総合リハビリテーションセンター医師)

※実演も交えながらの講演になります。動きやすい服装でお越しください。
※ホワイエにてフレイル測定会も同時開催しています。お気軽にご参加ください。

(開催時間:午前10時～午後4時)



マチテラスクエア
ホームページ

☎ lawaramoto.lab@gmail.com

「まちなかを日常づかいできるまちへ」をコンセプトに、おしゃれな雑貨や安心素材の美味しいお菓子など、こだわりあるさまざまな作品が集まるマーケットを開催します。
来場の際には歴史ある寺内町の町並みもめぐってみては。
日時 11月13日(日)午前10時～午後3時
場所 浄照寺周辺
☎ lawaramoto.lab

マチテラスクエアで
まちなかへGO

催し・講座

清掃センターからのお知らせ

清掃センター(環境管理課) ☎ 33-5003

スプリング入りマットレスなど 一部の粗大ごみの出し方が変わります

令和4年12月1日(木)から、粗大ごみのうちスプリング入りマットレスとスプリング入りソファをスプリングが入ったまま引き取ることが可能となります。

これに伴い、スプリング入りマットレスとスプリング入りソファの処理にかかる料金が下記のとおり変わります。

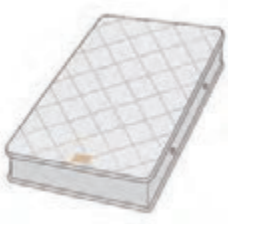

変更後(12月1日(木)以降)

●リクエスト収集を申し込む場合(収集は1度に5点まで)…1点につき1,200円(粗大ごみ収集利用券4枚)

●清掃センターへ直接持ち込む場合…1点につき1,200円(清掃センターでお支払い)

※自ら解体しスプリングを分別したものについては、現行と同じ料金(下記のとおり)になります。

現行

自ら解体し、スプリングを分別したものに限る

●リクエスト収集を申し込む場合(収集は1度に5点まで)…1点につき300円(粗大ごみ収集利用券1枚)

●清掃センターへ直接持ち込む場合…10kgあたり50円

高齢者などに向けたスマートフォン体験教室(第8回)

エックスモバイル(株)と連携したスマートフォン体験教室です。ぜひご参加ください。※今後も開催予定

日程・内容

- 1回目:12月16日(金)/スマートフォンの特徴説明や、基本操作などの体験
- 2回目:令和5年1月13日(金)/スマートフォンを利用したコミュニケーションツール(LINEなど)の体験

※ともに午後1時30分～3時30分

※スマートフォンを無料で貸し出しします(約1カ月間/1回目で貸し出し、2回目で返却)。

場所

青垣生涯学習センター 2階パソコン学習室

主な対象

町内在住であればスマートフォンをお持ちの人でも、また高齢者でなくとも参加可能です。

定員

10人

受講料 無料

☎・申込 12月9日(金)午後5時までに

談ください。

相談日 12月9日(金)

※次回の相談日は、令和5年3月7日(火)です。詳細は広報たわらもと2月号に掲載します。

対象

町内にお住まいの「発達障がい(疑いも含む)」に不安や悩みをお持ちの人(ご本人、ご家族など)

定員

5人(組)

相談時間

午前9時～10時、11時～午後1時、2時(1人約50分)

よくある相談内容

- 人間関係がうまくいかない
- 育児・家事・仕事を要領よくこなすことが難しい
- 予想外のことに対応できる対応がしづらいなど

申込方法

12月8日(木)までに健康福祉課障害福祉係へお申し込みください。

※相談日までに健康福祉課職員が相談内容など簡単に聴き取りします。

☎ 健康福祉課障害福祉係

34・2090



NET119緊急通報システム 登録・講習会を開催します

NET119緊急通報システムとは音声による119番通報が困難な人のための緊急通報システムです。

携帯電話やスマートフォンを使って、素早く119番に通報することができ、利用するためには事前登録が必要です。詳しくは手話による説明動画をご覧ください。

また登録・講習会を実施しますのでぜひご参加ください。

日程

12月11日(日)

場所 天理市市民会館 3階大会議室

申込方法

11月30日(水)までに、氏名・生年月日・住所・連絡先・メールアドレスまたはFAXで。

☎・申込 県広域消防組合消防本部警防部通信指令課(☎26・0115/FAX

46・9175/✉shisutemukanri@naraski119.jp)



※新型コロナウイルス感染症による影響により、本紙に掲載されている情報に変更になる可能性があります。

最新の情報については、担当課へ問い合わせいただくか、町ホームページをご確認ください。



奈良トヨタグループと田原本町の共催による、子どもから大人までが楽しめる防災啓発イベントです。ご来場お待ちしております。

日時 11月12日(土)・13日(日) 午前10時～午後4時

場所 唐古・鍵遺跡史跡公園

入場無料 申込不要

イベント内容

- アウトドアと防災に関するトヨタ車の展示 (SUV・プリウス PHV などの展示)
●田原本町の防災PRブース(備蓄食や簡易ベッドの展示など)
●出展企業による防災啓発ブース
●機動隊のレスキュー車や消防車、トイレトレーラーなどの災害時に活躍する車の展示
●磯城消防署による救急普及啓発車の展示
●奈良県警察音楽隊の演奏 (13日)
●飲食ブース など

※イベント内容は変更になる可能性があります。



スケートボードスクール(第3期)

中央体育館 (生涯教育課スポーツ振興係) ☎ 33-5882

初心者から安全にスケートボードをスタートするためのスクールです。県ローラースポーツ連盟の担当者が講師を務め、スケートボードに乗るバランス感覚や体の動かし方を覚えられます。親子でも参加できます。※道具のレンタルもしています。

場所 スケートボードパーク

対象年齢 4歳～大人まで

定員 各10人

申込期間 12月3日(土)～11日(日)午前9時～午後5時

申込方法 中央体育館窓口でお申し込みください。

※電話・FAXでの申し込みはできません。

注意

※毎週同じ曜日・時間に参加してください。

※悪天候や主催者の都合により中止になる場合があります。

※開始時刻に遅れた場合、講習を受けられません。

スケートボードスクール日程

Table with 4 columns: 開催曜日, スクール番号, 時間, 日程 (令和5年). Rows include 土曜日 (1-3) and 日曜日 (4-6).

料金

Table with 2 columns: 受講料, 料金. Rows for 町内在住者 (2,000円), 大和まほろば広域定住自立圏内市町村在住者 (2,000円), 上記以外の人 (3,000円).

(※) 天理市・川西町・三宅町・山添村在住者

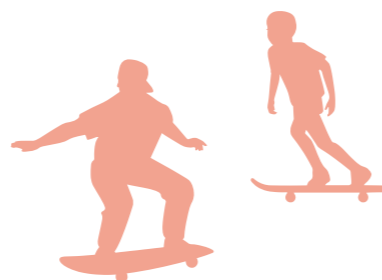

自衛官候補生 応募資格 18歳以上33歳未満の人 受付期間 年間を通じて

自衛隊

就職・募集

新型コロナウイルス感染症などの影響のため、次のイベントを中止します。ご理解、ご協力をお願いします。
●新体力測定と健康スポーツのつどい 中央体育館 ☎ 33・5882

イベント中止のお知らせ

なら桜桃会では地域との交流を図るため、利用者が手作りこんにやくや大和茶・リサイクル品(未使用品)などを販売します。
日時 11月30日(水)午前10時～午後1時 ※雨天中止
●場所 田原本町福祉作業所 ☎ 33・5824 (千代1221の1)

福祉作業所のガレージセール

催し・講座



試験日 受付時にお知らせします。

●高等工科学校生徒(一般) 応募資格 中卒(見込みを含む)かつ17歳未満の男子

受付期間 令和5年1月6日(金)まで
1次試験日 令和5年1月14日(土)または15日(日)(いずれか1日を指定)
※推薦についてはお問い合わせください。

●自衛隊糧庫地域事務所 ☎ 29・9060

農地を借りたい人 貸したい人を募集!



なら担い手・農地サポートセンター 農地の出し手(貸したい人)から農地を借り受け、受け手(借りたい人)にマッチングします。
募集期間
▼出し手: 随時受付
▼受け手: 随時受付

対象農地 市街化区域以外の区域にある農地
※センターが農地を借り受ける条件は、農地として利用が困難でないこと、十分な受け手が見込めることです。

※受け手の氏名・希望地区などをホームページで毎月公表します。
●(公財)なら担い手・農地サポ

トセンター(農地中間管理機構) ☎ 21・5020

田原本町農地バンク

近年、農業者の高齢化や後継者不足などにより、町内でも遊休農地や耕作放棄地が増加しています。このような管理ができなくなった農地を登録していただき、活用したい人へ紹介する田原本町版農地バンクを設置しています。
●農地所有者(出し手)が耕作、管理ができなくなった「貸したい・売りたい」農地の情報をバンクに登録し、「借りたい・買いたい」という利用希望者(受け手)へその情報を提供することで、農業者(担い手)への集積を進めることにより、農地の遊休化を防止し、農地の機能維持や農業の振興を図ります。耕作放棄地などについても登録できます。お気軽にご相談ください。
●地域産業推進課農政係 ☎ 34・2080



いっしょにたべようよ こども食堂たわらもと

主催: 日赤子ども食堂応援団

町内の小学生の居場所づくりを目的に「こども食堂たわらもと」を開催しています。参加無料

日時 12月17日(土) 正午～午後1時30分

場所 青垣生涯学習センター2階 調理室

対象 幼稚園児と小学生(幼稚園児と田原本小学校区以外の児童は保護者の送迎が必要)

定員 約30人

●申込 11月28日(月)までにNPO法人子育てすこやかサークル(☎ 35-3835)へ。詳細はQRコードを読み取ってください。

※メニューは未定です(アレルギーの対応はしません)



※新型コロナウイルス感染症による影響により、本紙に掲載されている情報が変更になる可能性があります。最新の情報については、担当課へ問い合わせいただくか、町ホームページをご確認ください。

お知らせ

全国一斉「女性の権利ホットライン」強化週間

夫・パートナーからの暴力や職場などでのセクシュアルハラスメント、ストーカー行為などの女性の権利にかかわる問題全般について、無料・秘密厳守で相談を受け付けます。

日程 11月18日(金)～24日(木)
全国一斉「女性の権利ホットライン」
☎0570・070・810

▼電話受付時間：平日 午前8時30分～午後7時 / 土・日曜日、祝日 午前10時～午後5時
※電話をかけた場所の最寄りの法務局につながります。携帯電話使用可、IP電話使用不可。
対象 県内在住の女性
相談員 人権擁護委員と法務局職員
☎0742・23・5457

唐古・鍵考古学ミュージアム 入館無料

常設展示のほか、令和4年度秋季企画展「王権誕生の地「ヤマト」～唐古・鍵、大福、纏向遺跡」(12月4日(日)ま

イベント情報

弥生の里ホール

第12回まほろば ウィンターコンサート 入場無料

日時 12月18日(日)
開場…午後0時45分 開演…午後1時30分

出演 田原本中学校吹奏楽部、北中学校吹奏楽部、たわらもとジュニアバンドJwings、たわらもと吹奏楽団
ゲスト：中川恵子(元マレーシア国立交響楽団首席フルート奏者)
入場料 無料(申込不要)
※コロナの感染状況により入場を制限させていただく場合があります。

☎ 生涯教育課 ☎ 32-6191
たわらもと吹奏楽団(団長/藤本)
☎ 090-9615-0124

「広報たわらもと」の配置場所

秘書広報課広報広聴係 ☎ 34-2069

広報たわらもとは、公共施設のほか以下の施設に配置しております。なお、配布状況により配布を終了している場合がありますのでご了承ください。

郵便局

- 田原本郵便局
●味間郵便局
●田原本市町郵便局
●田原本法貴寺郵便局
●田原本平野簡易郵便局
●宮古簡易郵便局

その他施設

- 観光ステーション「磯城の里」
●道の駅「レスティ 唐古・鍵」
●セブン-イレブン田原本千代店



町ホームページ
広報たわらもと
配置場所

中央体育館開館状況



で開催中)も無料でご覧いただけます。この機会にぜひお越しください。
日時 11月19日(土)・20日(日)(関西文化の日) 午前9時～午後5時
※入館は午後4時30分まで。
☎ 唐古・鍵考古学ミュージアム
☎ 34・7100

秋季火災予防運動

11月9日から15日の間、全国一斉に秋の火災予防運動を実施します。これからの季節は、空気が乾燥し火災が起こりやすい時季となります。火の取り扱いや後始末に十分注意して火事を出さないようにしましょう。

秋季火災予防運動に伴い、11月13日(日)午前中、スーパーセンターオークワ田原本インター店で火災予防啓発活動を実施します。
また、大切な命を火災から守るため、住宅用火災警報器を設置しましょう。
統一標語
「お出かけは マスク戸締り 火の用心」

☎ 33・2461
☎ 33・5882



萌 心の相談室

障害者週間にちなみ、広く県民の皆さんを対象に「こころの健康相談」を実施します。
眠れない日や気分が落ち込む日が続く、やる気が出ない、不安で仕方ない、精神科の受診や薬への不安など、こころの健康に関する相談を受け、つらい気持ちを傾聴し、精神保健福祉の情報提供をします。心がしんどいあなた、お気軽にご相談ください。秘密厳守、相談無料。(通話料はかかりません)

実施日時 12月5日(月)～9日(金)
午前9時～午後9時

相談電話番号

☎0743・85・5639
☎0743・54・0821

善意銀行(9月分)

皆さんからの善意は福祉の増進のために使われます。
◇匿名：1万円
◇匿名：2000円

☎ 田原本町善意銀行(町社会福祉協議会内) ☎ 34・2118



生活安全ニュース

☎ 天理警察署 ☎ 0743-62-0110

県警察による被害者支援

ある日突然、自分が、家族が、重大な犯罪に巻き込まれる。私たちにそんな不幸が訪れないとも限りません。どうしたらよいかわからず不安な思いをされるなど、体や心に深い傷を負い、誰にも話せず悩んでいる人もおられることでしょう。

一人で悩まずに、勇気を出して警察にご相談ください。

警察では、犯罪被害に遭われた人やご遺族の精神的・経済的負担を軽減するため、さまざまな取り組みを行っています。

詳しくは県警察ホームページをご覧ください。次の問い合わせ先へお問い合わせください。

☎ 県警察本部県民サービス課犯罪被害者支援室 ☎ 0742-23-0110 (代表)
☎ 県警察天理警察署警務課県民サービス係 ☎ 0743-62-0110 (代表)

犯罪被害者支援の例

被害者などへの情報提供

刑事手続の概要、捜査協力をお願い、被害者支援制度など、被害に遭われた人やご遺族が必要とする情報をまとめたリーフレットをお渡ししています。

また、捜査状況や検挙状況などについて捜査員が連絡するほか、ご希望に応じて地域警察官が訪問、連絡活動を行います。

犯罪被害給付金制度

故意の犯罪行為により亡くなった人のご遺族または重傷病・障害という重大な被害を受けた人に対して、国から給付金が支給される制度です。

公費負担制度

犯罪に遭われ、一定の条件に該当する場合、診断書料などを公費でお支払いする制度です。

被害者支援要員制度

専門的な被害者支援が必要とされる事案が発生したときに「被害者支援要員」として指定された警察職員が、被害者やご遺族の心情に配慮した支援活動に努めています。

(公社)なら犯罪被害者支援センターとの連携

民間の被害者支援団体(公社)なら犯罪被害者支援センターでは電話や面接による相談、病院や裁判所などへの付き添いなどの支援を行っています。

※新型コロナウイルス感染症による影響により、本紙に掲載されている情報が変更になる可能性があります。

最新の情報については、担当課へお問い合わせいただくか、町ホームページをご確認ください。