

令和 7 年度町立幼稚園入園申込（教育認定）受付

こども未来課こども支援係

☎ 33-9036



幼稚園は、遊びを大切に
楽しく学ぶ教育の場です



幼稚園は、初めて出会う学校です。幼稚園では、小学校と違い教科書を使わず「体験」や「遊び」とおして楽しく学んでいます。

そのなかで、うまく人と関われるようになったり、言葉が豊かになったり、自然の美しさや不思議さなどに気づいていったりすることで、小学校以降の学習の基礎を作っています。

「特産の米粉でピザ作り！」

～地域と連携した豊かな生活体験～



多の皆さんに教えてもらいながら生地に具をのせ、ピザ窯で焼いてもらいます。ほっぺが落ちるほど美味しかったよ！

入園申込を受け付けます

令和 7 年度の町立幼稚園（教育認定分）の入園申込を受け付けます。なお、対象児童のいる町内在住世帯に案内通知を送付しています。

対象児童

- 3 歳児…令和 3 年 4 月 2 日～令和 4 年 4 月 1 日生まれ
- 4 歳児…令和 2 年 4 月 2 日～令和 3 年 4 月 1 日生まれ
- 5 歳児…平成 31 年 4 月 2 日～令和 2 年 4 月 1 日生まれ

「楽しい砂場遊び！」

～水や砂を使った季節ならではの遊び～



友達や先生と一緒に、大きなスコップを使って、山や川を作ったよ。幼稚園では、好きな遊びの時間が大好きで、一番楽しいな！

田原本小学校区・北小学校区の児童は 東小学校に通学できます

教育総務課学校教育係 ☎ 34-2074

令和 11 年度に東小学校、北小学校、田原本小学校の 3 小統合校が開校予定ですが、児童の減少が著しい東小学校の学年の複式学級化を回避するため、田原本小学校区・北小学校区から東小学校へ就学することができる学校選択制（特定地域選択制）を行います。

※児童の通学の安全確保及び送迎などは保護者の責任のもとで行っていただくことになります。

対象 令和 7 年度に田原本小学校・北小学校新 1 年生～新 4 年生となるお子さん

※令和 8 年度以降は東小学校の児童数に応じ来年度判断。

※田原本小学校区・北小学校区に転居予定で本制度による東小学校への通学を希望される場合もご相談ください。

期間 小学校卒業または 3 小学校統合まで

申請方法 12 月 20 日(金)までに教育総務課（町役場 2 階 18 番窓口）にて保護者の手続きが必要です。

持ち物 印鑑

東小学校の学校見学

入学にあたっての参考としていただくため、保護者対象の学校見学日を設けています。

参加を希望される場合は事前に東小学校（☎ 32-2327）までご連絡を。

第 1 回…10 月 17 日(木)午後 1 時 30 分～ 2 時 30 分

第 2 回…10 月 23 日(水)午前 9 時 30 分～ 10 時 30 分



▶ 全学年による校内音楽会の様子

09

田原本町青少年健全育成推進協議会

小島よしおトークショー

田原本町青少年健全育成推進協議会 生涯教育課 ☎ 32-6193

テーマ

「君の夢のためにできること」

日時 10月12日(土)

午後2時～3時

(開場＝午後1時30分)

場所 青垣生涯学習センター 弥生の里ホール

申込 9月1日(日)～30日(月)にQRコードから。

●1件の応募につき4人まで申込できます。

●申込多数の場合は抽選。抽選結果を

10月5日(土)までにお知らせします。

入場料 無料

※未就学児の同伴可能

※会場内での写真・動画撮影は固くお断りします。



講師 小島よしおさん

2001年より早稲田大学在学中の5人によるコントグループ「WAGE」のメンバーとして活躍。2006年3月にWAGE活動休止。その後、ピン芸人として活動開始。2007年5月、YouTubeにて小島よしおの動画が週間再生ランキング世界5位になり、一躍注目を浴びる。「そんなの関係ねえ」に次ぐ新ギャグを引っ提げ、全国に元気と笑いをお届け！

お天気キャスターと作る！ マイ・タイムライン講習会

～自分の逃げ方を考えよう～

大和川河川事務所 ☎ 072-971-1381

「洪水時の一人ひとりの防災行動計画」となるマイ・タイムライン作成講習会を開催します。気象の専門家による近年のお天気講座とともに、ハザードマップを使用して、参加者一人ひとりの「マイ・タイムライン」を実際に作成します。



講師 澤 麻美さん
気象キャスター、流域治水アンバサダー、気象予報士、防災士

日時 9月22日(日)

午前10時～正午(受付＝9時30分～)

場所 町社会福祉協議会 大ホール

定員 60人(申込先着順)

対象 町在住の人

図・申込 9月13日(金)までに、参加者全員の名前・性別・年代・連絡先を記入し、国土交通省大和川河川事務所へ電子メールかFAXで。(☑ inagaki-s86rk@mlit.go.jp / ☎ 072-973-3967)

※FAXの申込書はホームページからダウンロードしてください。



唐古・鍵遺跡気候変動プロジェクト

文化財保存課 ☎ 32-4404

福井県水月湖に堆積した年縞や今後の唐古・鍵遺跡の発掘調査などを通じ、気候変動のメカニズムや過去の文明への影響、現代社会に及びつつある影響を分析し、持続可能な未来に貢献することを目指すプロジェクトです。プロジェクト代表の中川毅さんに、研究の内容や唐古・鍵遺跡についての期待などを語っていただきます。本プロジェクトは、山形大学と田原本町の協定に基づき令和6～10年度の間に実施されます。今後の研究成果についても随時公開予定です。

○講演会

日時 9月22日(日)午後1時30分～4時15分

場所 青垣生涯学習センター 2階 研修室

講演者 中川 毅さん(立命館大学教授)

内容 古代の人々が手に入れた「おだやかな」暮らし——年縞から見えてくる「人間にとって切実な」気候変動——

定員 80人(申込不要/先着順/聴講無料)

○唐古・鍵考古学ミュージアム展示

本プロジェクトに関連した唐古・鍵遺跡の資料や、水月湖の年縞、中南米アグアダ・フェニックス遺跡の3D模型展示など、プロジェクトの内容を分かりやすく展示しています(ミュージアム入館は有料です)。

生活保護受給者の健康診査

健康福祉課保健センター係 ☎ 32-2907

対象者 生活保護受給者で 40 歳以上の人（令和 7 年 3 月 31 日時点の年齢／入院中・入所中の人を除く）

※すでに慢性疾患などにより、定期的に受診されている人は必ずしも受けていただく必要はありません。主治医と相談のうえ、受診してください。

費用 無料

実施期間 9 月 2 日(月)～令和 7 年 1 月 31 日(金)

健診項目 問診、身体診察、身体計測（身長・体重・腹囲・BMI）、血圧測定、血液検査（脂質・肝機能・血糖・貧血・腎機能）、尿検査（糖・蛋白）、心電図検査、眼底検査（医師の判断により実施）

実施場所 町内健康診査実施医療機関（右記参照）

固・申込

9 月 27 日(金)までに健康福祉課保健センター係（☎ 32-2907）へ電話で。

※申込時に希望の医療機関を伺います。

受診の流れ

- ①保健センターに申込。
- ②希望する医療機関に事前予約のうえ、保健センターから郵送された書類を持参し受診。
- ③後日、受診した医療機関から結果を受け取る。

▼町内健康診査実施医療機関

医療機関名	住所	電話番号
植山医院	120	32-2036
小阪内科クリニック	新町 52-3	32-2602
小島内科小児科	三笠 17-8	33-0933
坂根医院	矢部 337-1	34-3300
忠岡医院	秦庄 456-8	32-2629
辻クリニック	547	32-2258
殿村医院	新町 30-1	33-5420
根元整形外科眼科医院	秦庄 137-1	33-8211
水野医院	トモルテたわらもと 1 階	32-2401

子育てひろば

遊びや絵本、授乳スペースなどがあり、親子でゆっくり過ごせます。職員が常駐していますので、育児の相談もお気軽にどうぞ。

開所日時

午前 10 時～午後 3 時
30 分（年末年始を除く）

対象

0～2 歳の子どもとその保護者、妊婦



イベント詳細・
利用予約はこちら



お気に入りのおもちゃ
を見つけたよ

交流ひろば

読書をしてゆっくりくつろいだり、カフェで仲間と交流を深めたりすることができるスペースです。

お弁当などの持ち込み OK



開所日時

午前 9 時～午後 5 時
（年末年始を除く）

対象

どなたでも利用できます（申請不要）



地域活動支援センター

☎ 48-3050

障害者総合支援法に基づき町が設置するもので、折り紙などの創作的活動や生産活動、社会との交流活動を通じ、障がい者の日中活動を支援します。見学はお気軽に。

開所日時

午前 10 時～午後 4 時
（年末年始を除く）

対象

町へ申請し、決定された人（健康福祉課障害福祉係 ☎ 34-2090）

Tomolte

トモルテたわらもと

※すべてトモルテ 2 階です。駐車場の利用については広報 4 月号をご覧ください。

FM まほろば 79.5 MHz

防犯・防災情報、地域に密着した情報など盛りだくさん。午前 10 時～午後 8 時に毎日放送中！

ラジオは 79.5MHz に設定



インターネットで聴く



FM まほろばホームページ

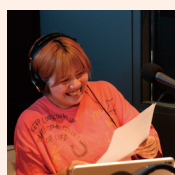

取材にご協力いただいた毎週水曜日放送の想ワレちえみさん。地域の話題いっぱい！笑顔いっぱい！ぜひお聴きください。



とんとん NEWS

町からのお知らせ、イベントの案内をお届け！

- 毎週月～金曜日午前 10 時 50 分～
 - 毎週水曜日（拡大版）午後 3 時 20 分～
- ※再放送もあります。

